

بِسْمِ اللَّهِ الرَّحْمَنِ الرَّحِيمِ

# هذا كتاب ال asp2005 اعداد الطالب حسين محمد حسين المقلبي

في البديه :

صلو على رسول الله صلى الله عليه وسلم  
وقلوا لا اله الا الله

## الفصل الاول مقدمه في الي اس بي ٢٠٠٥

اظن انه معروف كيف الدخول الى الاي اس بي  
وساعطيكم كيفيه تحميل السيرفه الذي يجب تحميله للعمل



## iiS خدمه معلومات

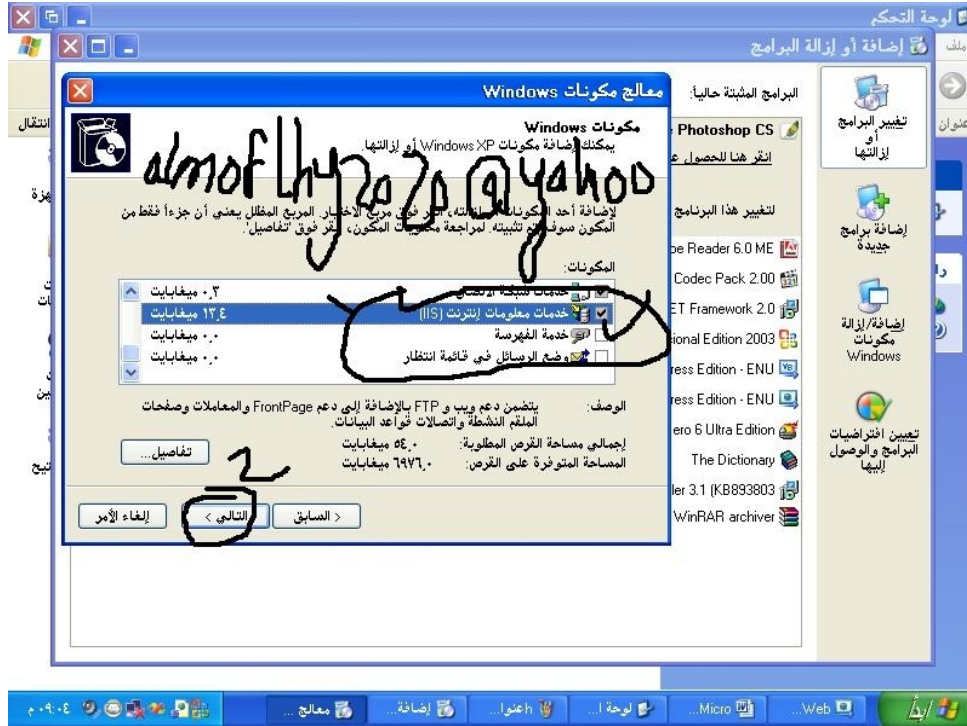

ثم يطلب منك ادخال سي دي الويندوز لاجرا التحميل فادخل  
السي دي ويندوز وهو بيحمل توماتيكي

بعدتحميلك السيرفر المحلي ال أي أي اس ويج ان تكون قد  
visual

web development 2005

الموجوده مع الفيچوال ستيديو  
واول واجهه عندما تفتح هذا البرنامج هي

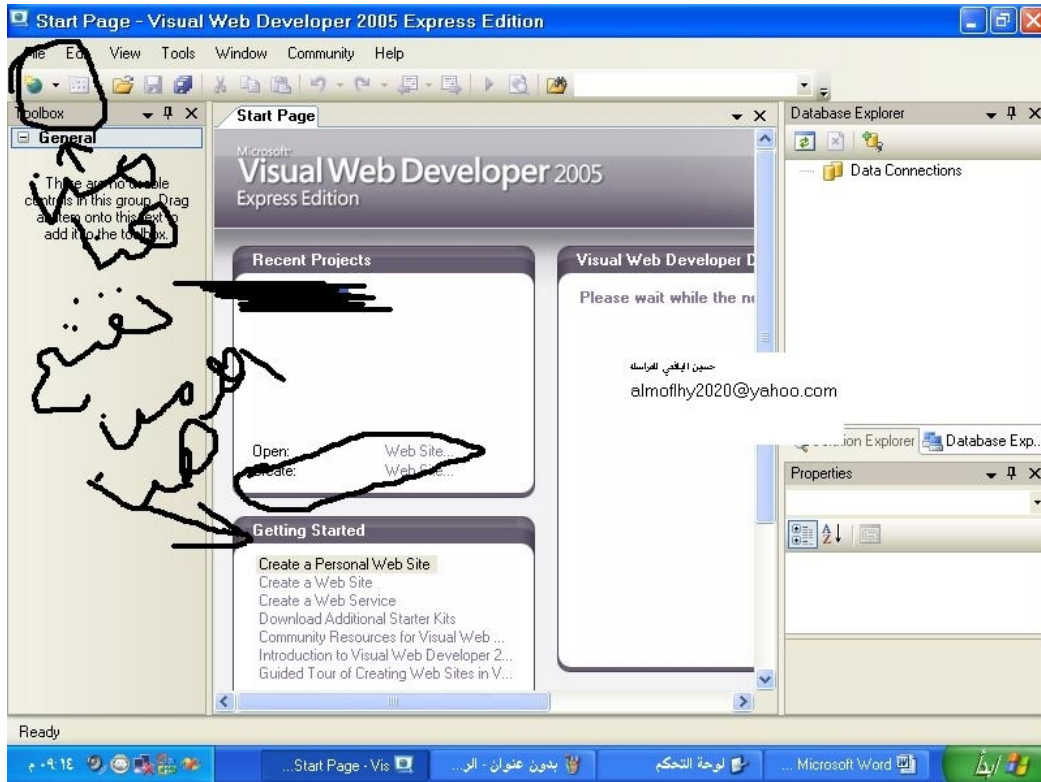

من قائمه ملف تفتح new web site ثم تظهر هذه النافذه

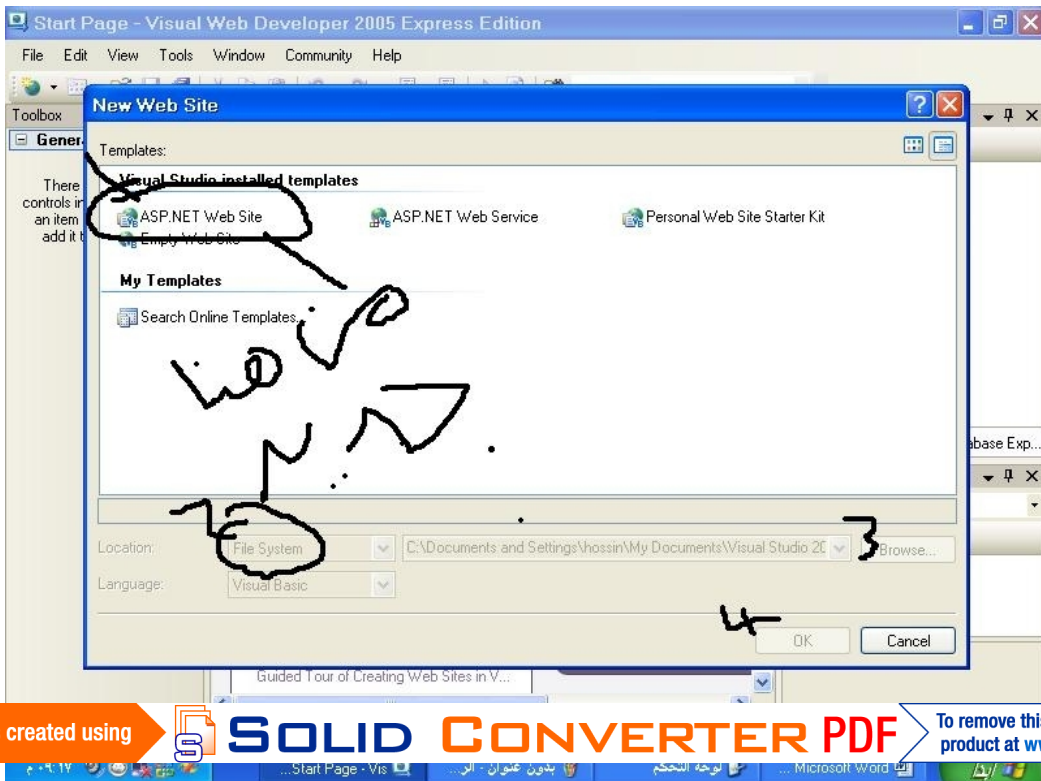

file system 2 ويكون asp web site1

browse

E ثم تضغط على زر او كيه  
فتظهر لك هذه النافذه

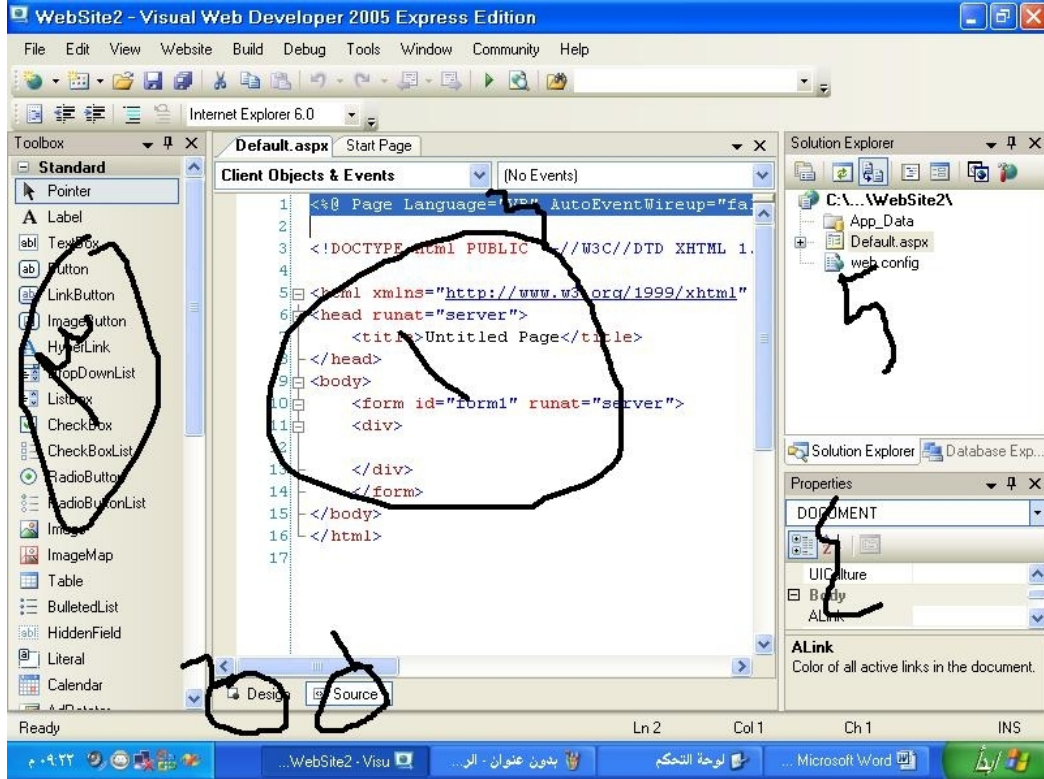

هذه هي النافذه التي تظهر

وسا اعطيكم ببعض الشرح

هو الكود حق صفحه الانترنت والانتقال الى الوجهه

حق التصميم تضغط على رقم

ورقم ثلاثه هي صندوق الادوات

هو مكان الملفات التابعه للبروجكت حقك

ولتصميم موقع بدائي تذهب الى واجهه التصميم

## label

الادوات ثم ترسمه على طول راس الصفحة  
label بالزر الايمن ثم اضغط على  
Style وتذهب الى background وتلونه او توضع صوره  
ويجب ان تكون الصوره محفوظه في  
الملف التي محفوظ بها المشروع  
وهذه صوره للتغيير اللون

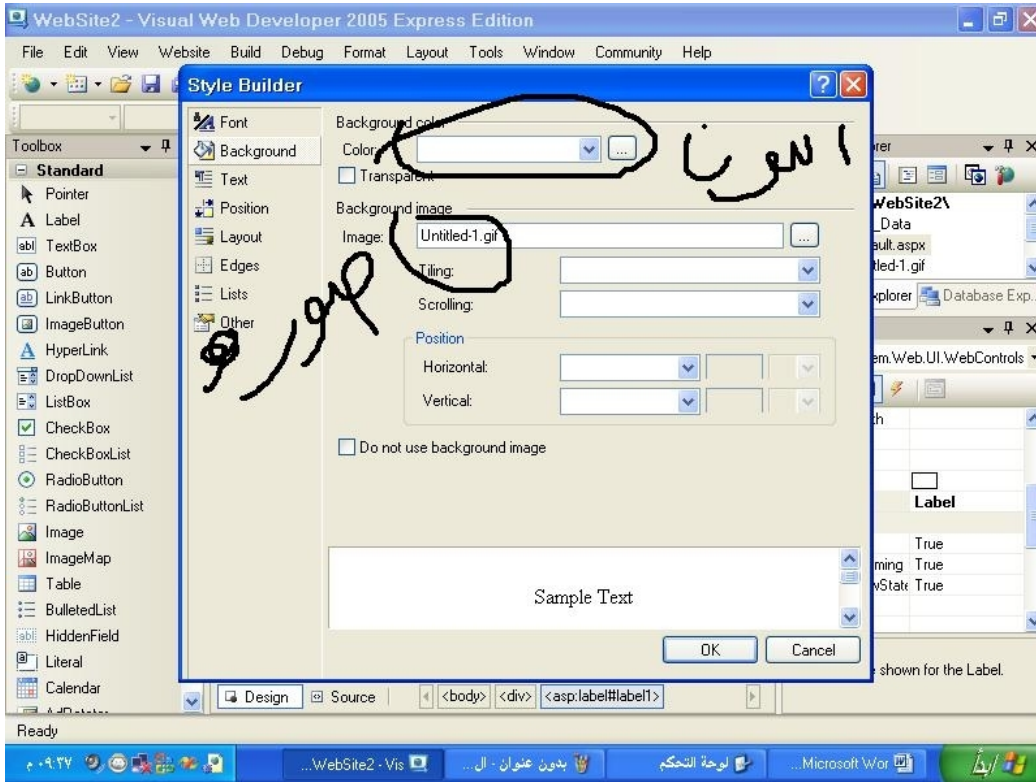

ثم اوكه ولتكتب النص من خصائص ال label  
تذهب الى تكست ثم تكتب النص  
ولتغيير خلفيه صفحه الويب تتع نفس الخطوات  
بعناها لتغيير خلفيه ال label من الستايل

ذهب الى build  
Ctrl+f5 وسوف تظهر لك رساله تطلب من الارتباط  
بالسيرفر اضغط على نعم بدون ان تغير في أي شي  
سوف تظهر لك هذه الصفحه

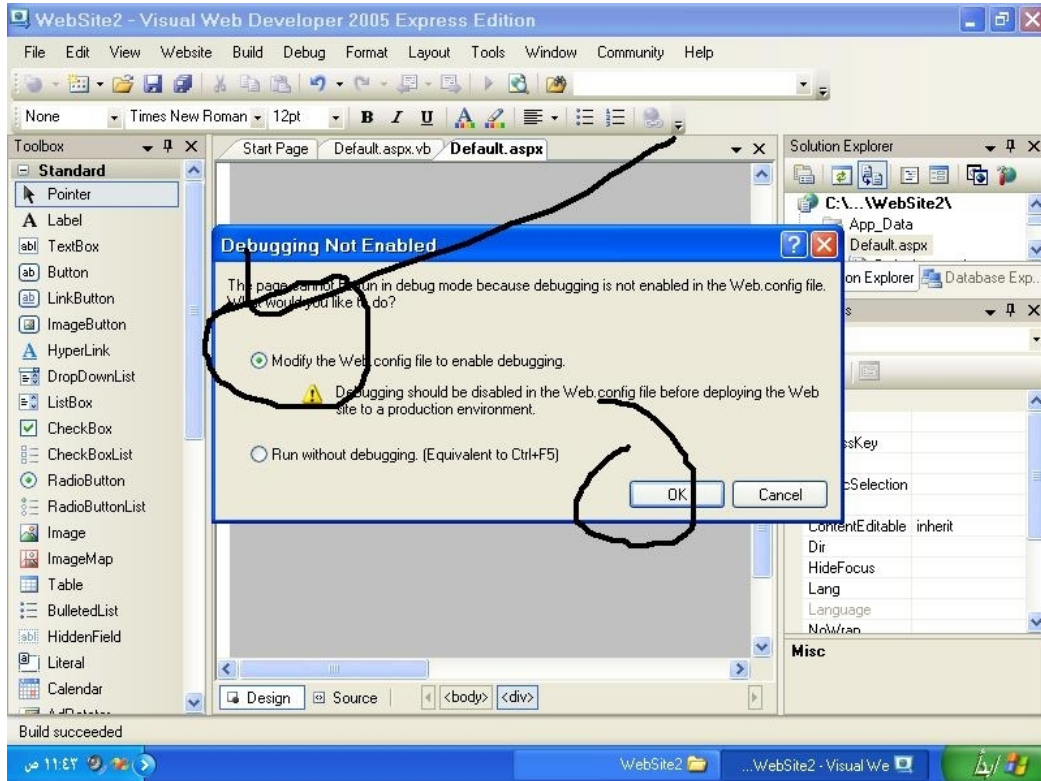

وبع الضغط على اوكيه للارتباط مع السيرفر  
سوف تظهر لك الصفحه التاليه  
وظهرت تحت في شريط المهام اشاره صفرا

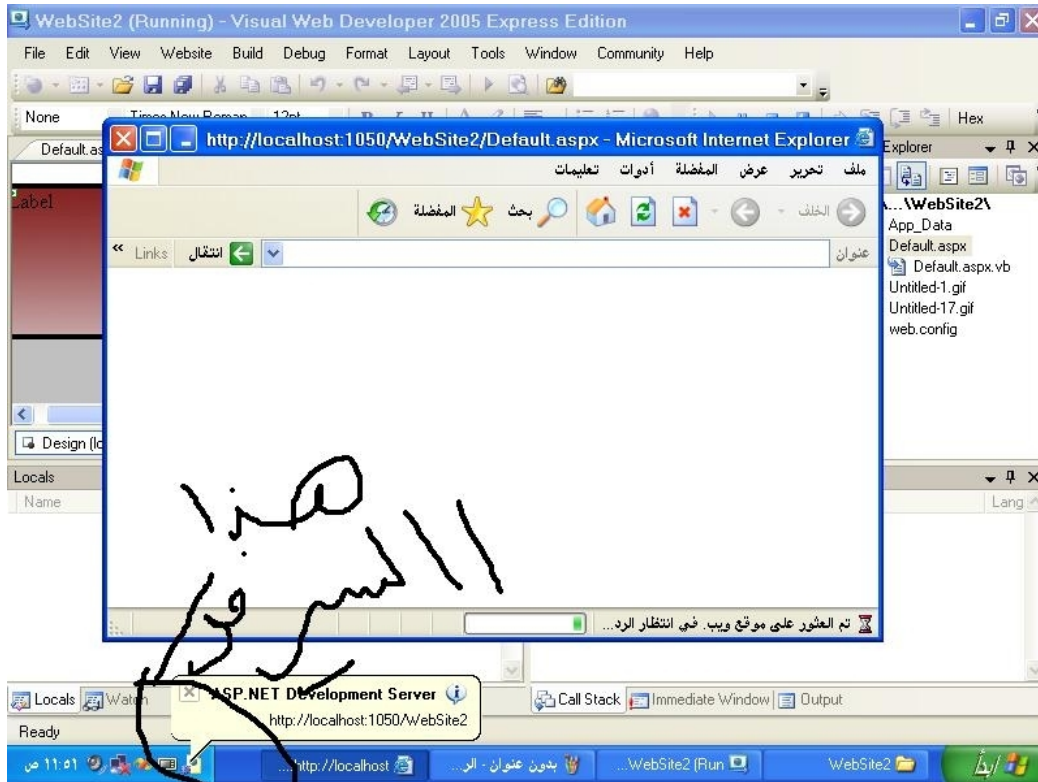

واستمع بمشاهدته موقعك وهذه هي صفحة البدايه

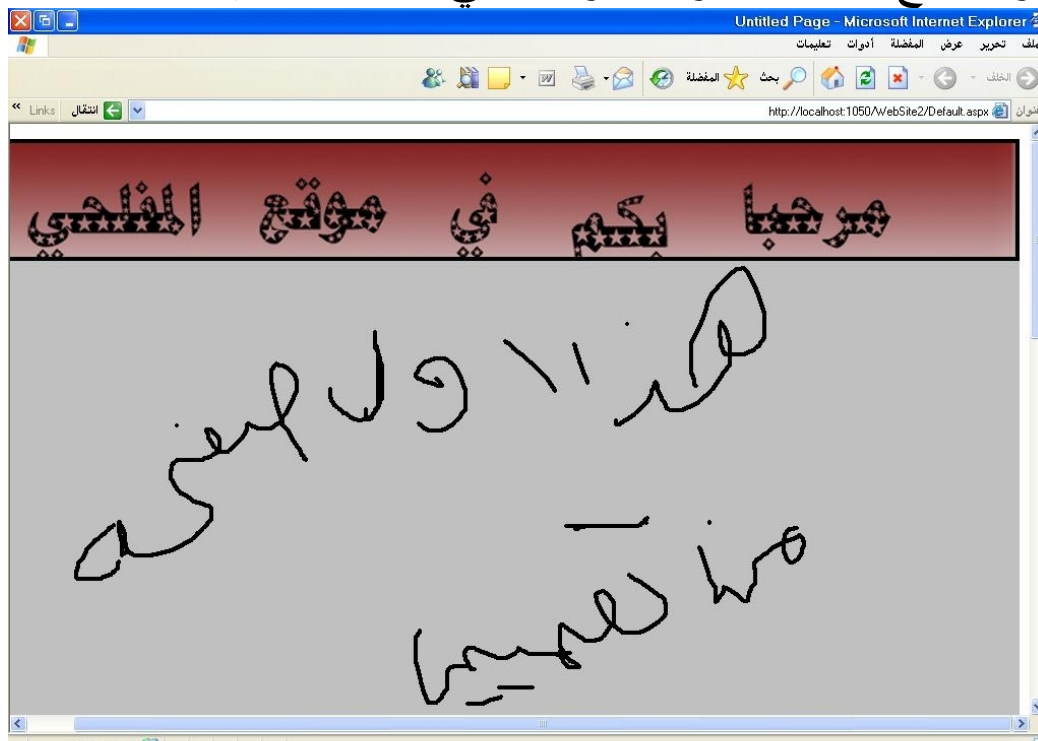



هذا هو اجز الاول  
والجزء الثاني الذي يریده ير اسلني على البريد  
[Almoflhy2020@yahoo.com](mailto:Almoflhy2020@yahoo.com)  
[Aleafay2020@yahoo.com](mailto:Aleafay2020@yahoo.com)  
00967734283019

اعداد حسين محمد حسين المفلحي  
طالب في جامعه الاندلس صعاء

قولوا لا اله الا الله تفلحوا