



## تركيب نظام اللينوكس بجانب ويندوز خطوة خطوة !!

بسم الله الرحمن الرحيم

اخواني سأقدم شرح بالتفصيل الممل للمبتدئين في عالم انظمة اللينوكس كيفية تثبيت هذا النظام دون افتقاد معلومات ومجلدات نظام ويندوز ..

كل شخص يبدأ في عالم اللينوكس يواجه بعض المشاكل لكونه يجرب النظام لأول مره , وان لم يتعرف على قطع الجهاز يقرر المستخدم حذف النظام وارجاع ويندوز وايضاً ان لم يعمل لديه الانترنت بشكل صحيح وبعض الملفات لا يعرف كيف يتم تشغيلها على لينوكس يقرر حذف النظام نهائياً وارجاع ويندوز , والآن سوف تستفيد من هذا الموضوع هو تنزيل نظامين في جهاز كمبيوتر واحد والتنقل بينهما مثل ماتريد ..

عند قرأتك الى الموضوع وتطبيق الأمور التي سوف اشرحها ستكون بأذن الله قادراً على عمل الأمور التالية :

**تثبيت نظام "Ubuntu Linux 8.04" بجانب نظام "Windows"**

**ستتعلم كيفية تقسيم الهاردسك باستخدام احد برامج ويندوز لتقسيم الهاردسك ..**

**ستتعلم كيفية حرق ملف "ISO" على اسطوانة CD فارغة ..**

**الدخول الى برنامج المحادثة "Messenger" التي يوجد في توزيعه "Ubuntu 8.04" الجديدة ..**

---

قبل البدء في اي شئ تحتاج الى بعض هذه البرامج الضرورية :

**1- برنامج [Paragon Partition Manager](#) لتقسيم الهاردسك , يعمل على ويندوز .**

**2- اسطوانة توزيعه "Ubuntu 8.04" الجديدة تحميلها من موقع الشركة رابط مباشر .**

**4- اسطوانة فارغة ليتم حرق ملف نظام التشغيل عليها ..**

**3- برنامج "UltraISO" لحرق ملف الـ ISO على اسطوانة فارغة ..**

---

الخطوة الاولى وقبل البدء في اي شئ يجب علينا تقسيم الهاردسك , ما الذي اقصده بتقسيم الهاردسك ؟



1- لنفترض ان عندك قرص C وقرص D القرص C يوجد عليه نظام ويندوز والقرص D يوجد عليه مجلداتك وبرامجك , نريد الآن عمل قرص جديد ليتم تثبيت عليه نظام اللينوكس فنحتاج الى تقسيم الهاردسك واخذ مساحة 8 جيجا تقريبا لتثبيت نظام لينوكس عليها ..

2- كيف يتم تقسيم الهاردسك وبأي برنامج ؟

سوف نحتاج الى برنامج يقوم بتقسيم الهاردسك وانا أفضل برنامج "Paragon Partition Manager" لكونه سهل الاستخدام وعملي جدا

3- الآن سنقوم باستخدام البرنامج لتقسيم الهاردسك , بعد تثبيت البرنامج قم بتشغيله ثم اتبع الصورة :

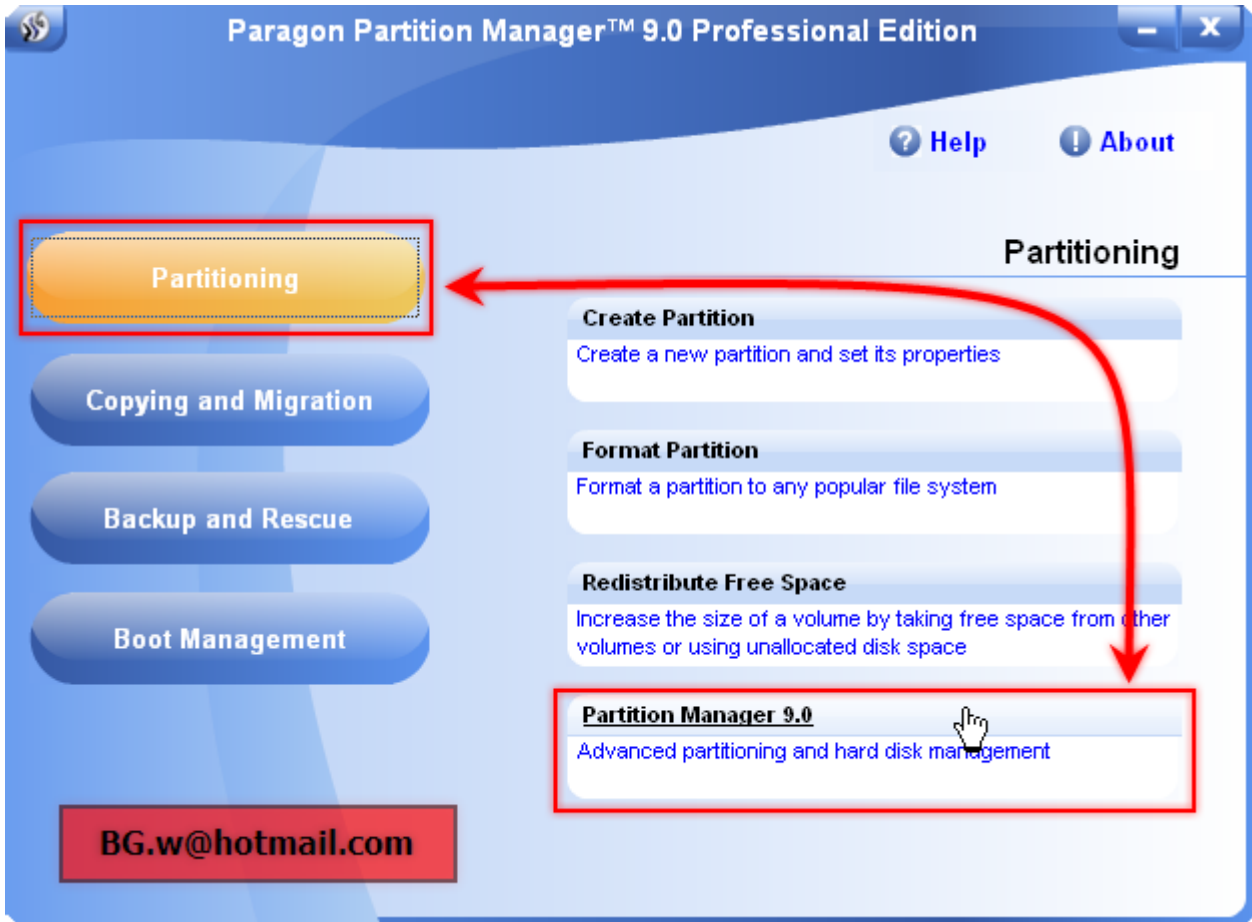

كما تشاهد بالصورة اضغط الزر "Partitioning" ومن ثم "Partition Manager 9.0"

ليتم ادخالنا الى البرنامج والتحكم في البارتشن ثم اتبع .

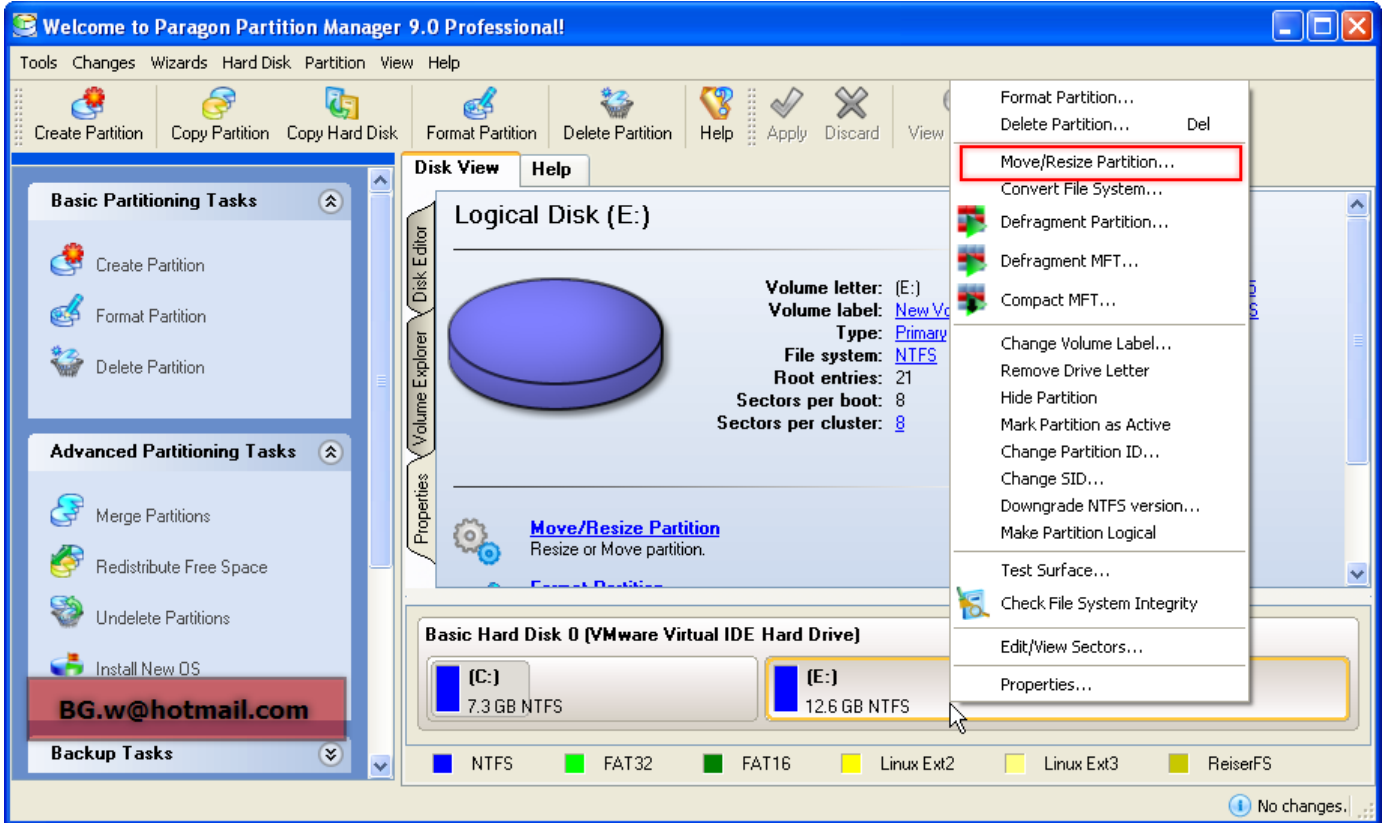

الآن نشاهد في هذه الصورة جميع البارتشن التي يوجد في جهازك سنقوم بعملية إعادة التحجيم "Resize" مثلاً سنأخذ مساحة 8 جيجا او 10 جيجا لنظام ليونكس كيف يتم ذلك ؟ نقوم باعادة تحجيم البارتشن مثلاً عندك بارتشن الـ D بحجم 20 جيجا سنأخذ 10 او 8 جيجا مساحة فارغه ليتم تثبيت الليونكس عليها وبذلك نحتاج الى اعادة تحجيم البارتشن , انقر البارتشن التي تريد اخذ المساحة منه بزر الماوس الأيمن ثم اختر "Move/Resize Partition" ثم إتبع الصورة ..

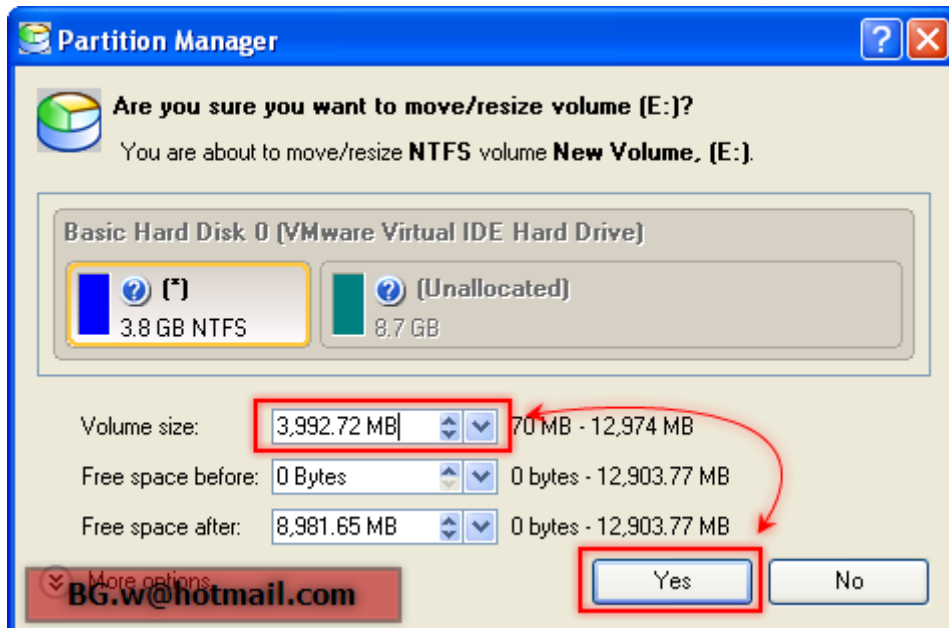



الآن نقوم بتنقيص 8 جيجا من مساحة القرص , نشاهد في الصورة اصبح القرص باللون الازرق بحجم 3 جيجا واصبح القرص باللون الاخضر 8 جيجا مساحة فارغة اللون الاخضر يعني ان المساحة فارغة "Free Space" أنقر الزر "Yes" ثم إتبع ..

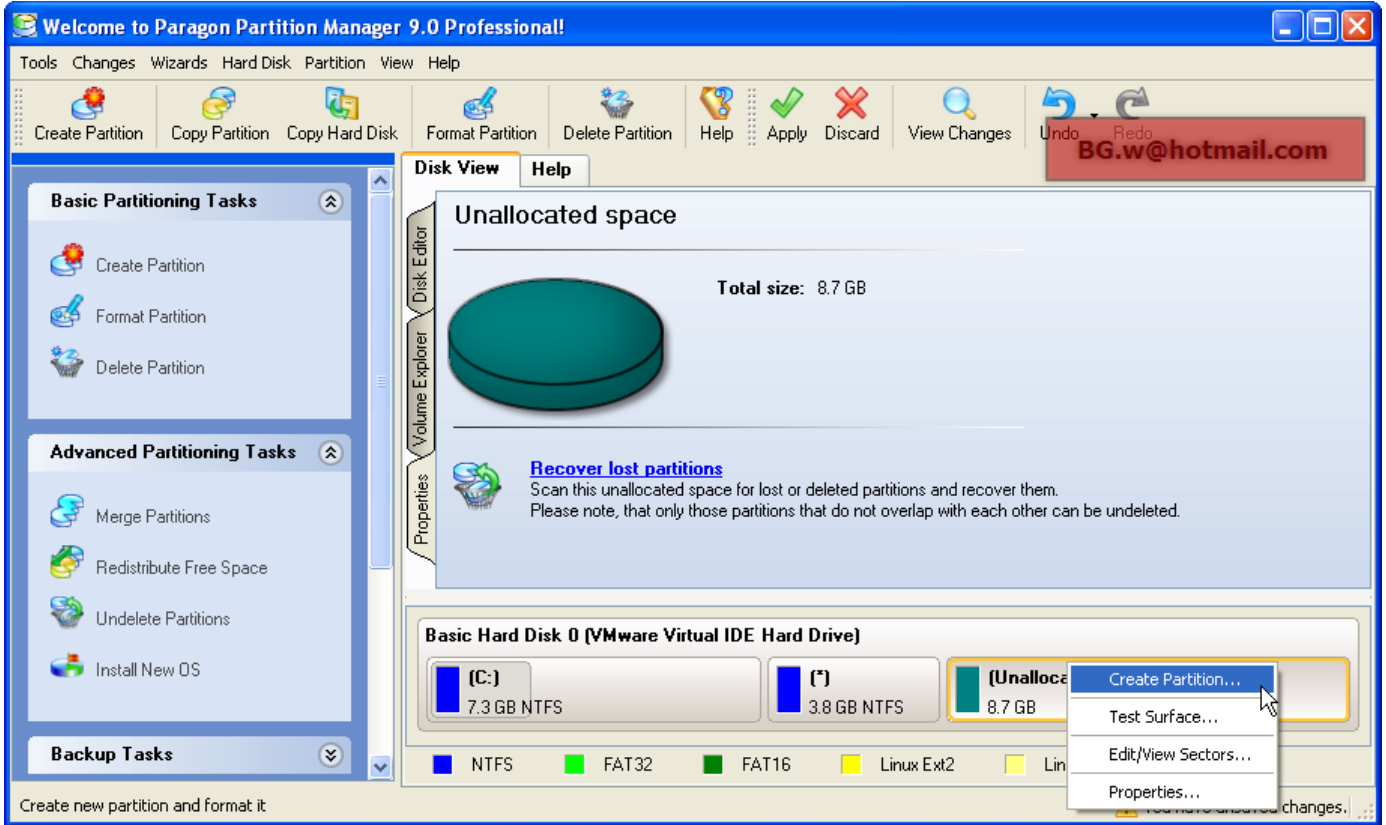

الآن اصبح لدينا مساحة فارغة لنظام اللينوكس نريد انشاء بارتشن جديد وذلك بالنقر بزر الماوس الأيمن على المساحة الفارغة ثم أختيار "Create Partition" وذلك لعمل بارتشن جديد مهينى وجاهز لتثبيت النظام عليه ..

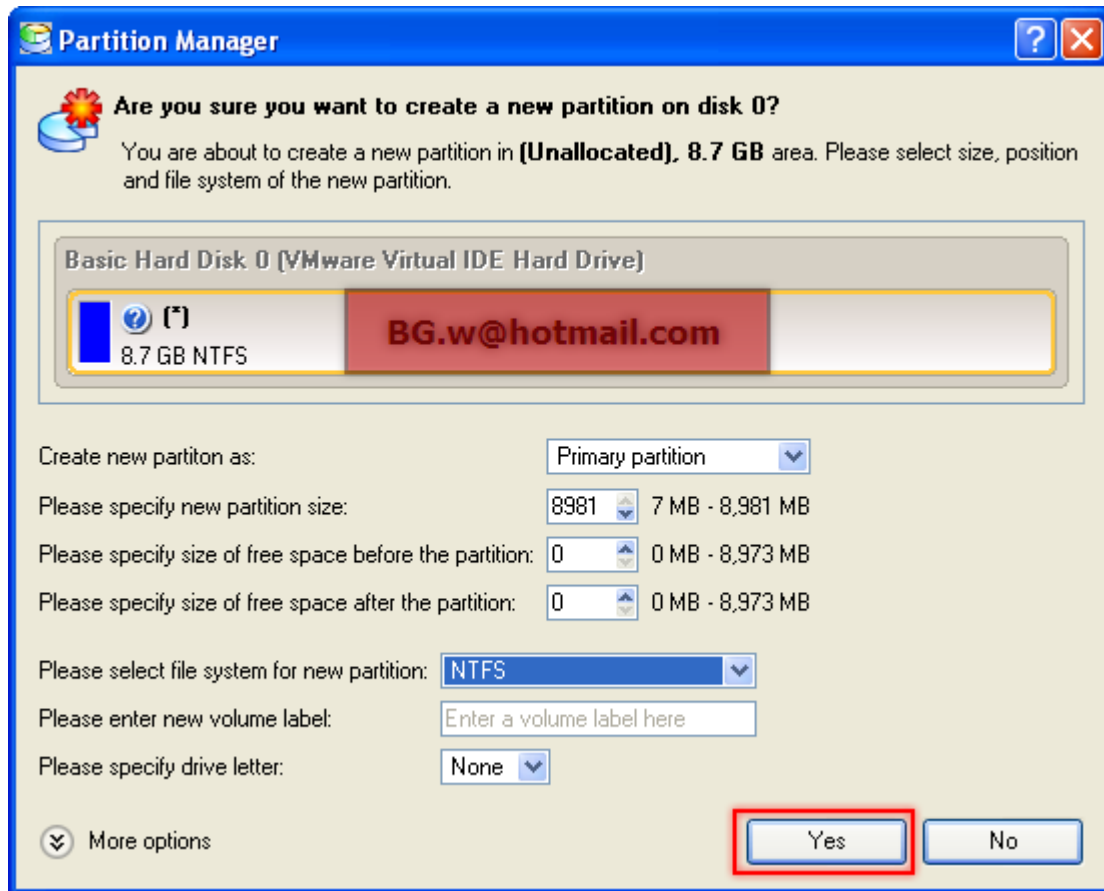

الآن في هذه الشاشة اختر نظام الملفات "Ntfs" وذلك مؤقتاً عند تثبيت النظام يتم تغير البارتشن الى "Ext3" انقر Yes ..

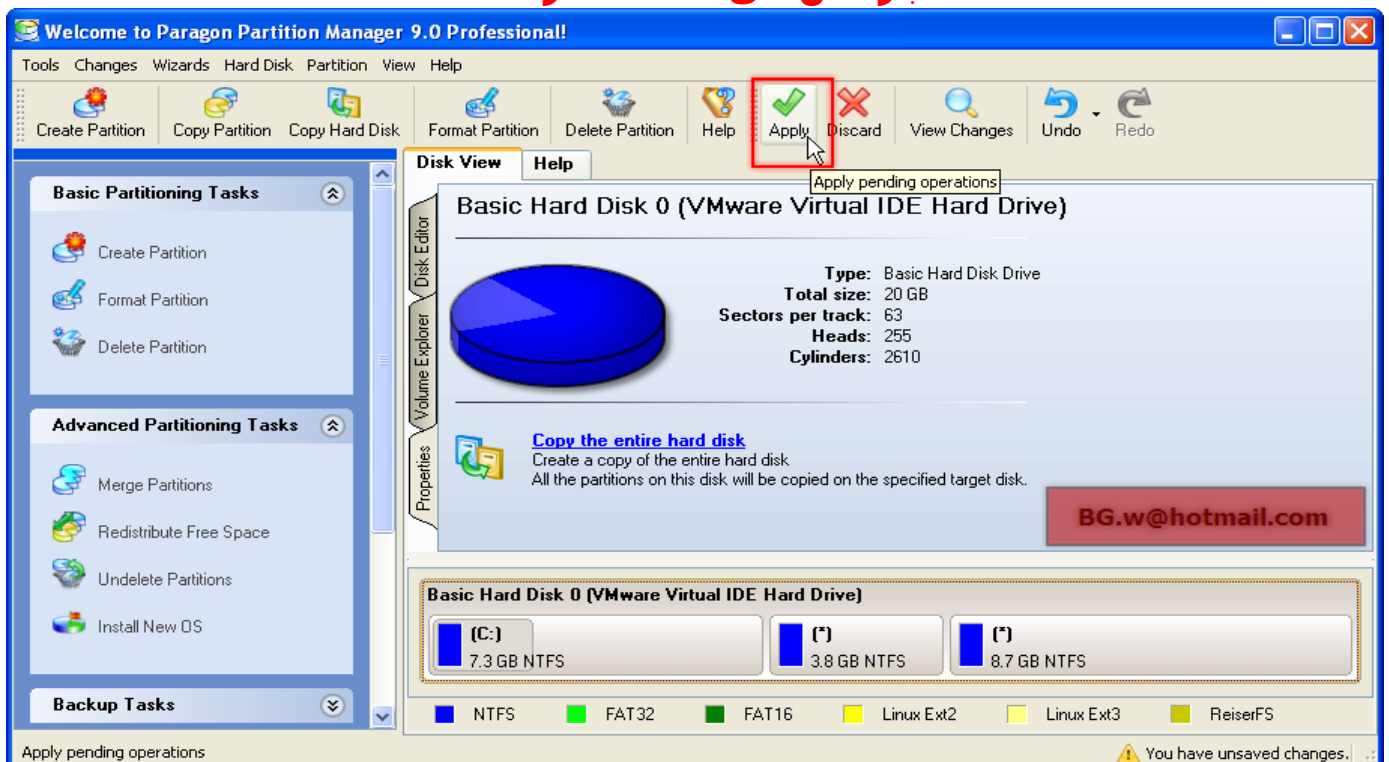



الآن نريد تأكيد الاعدادات والبارتشن الجديد والتغيرات التي اجريناها انقر الزر "Apply" ..

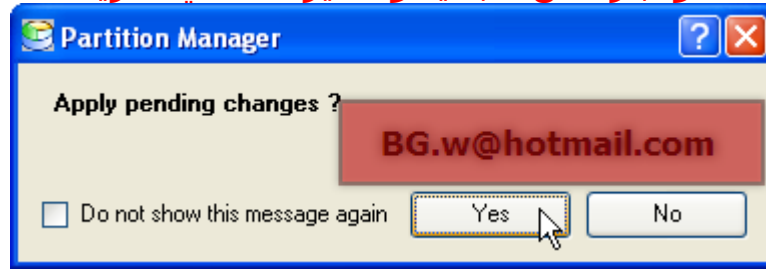

سيظهر صندوق يسألك تريد تأكيد التغيرات انقر "Yes" ..

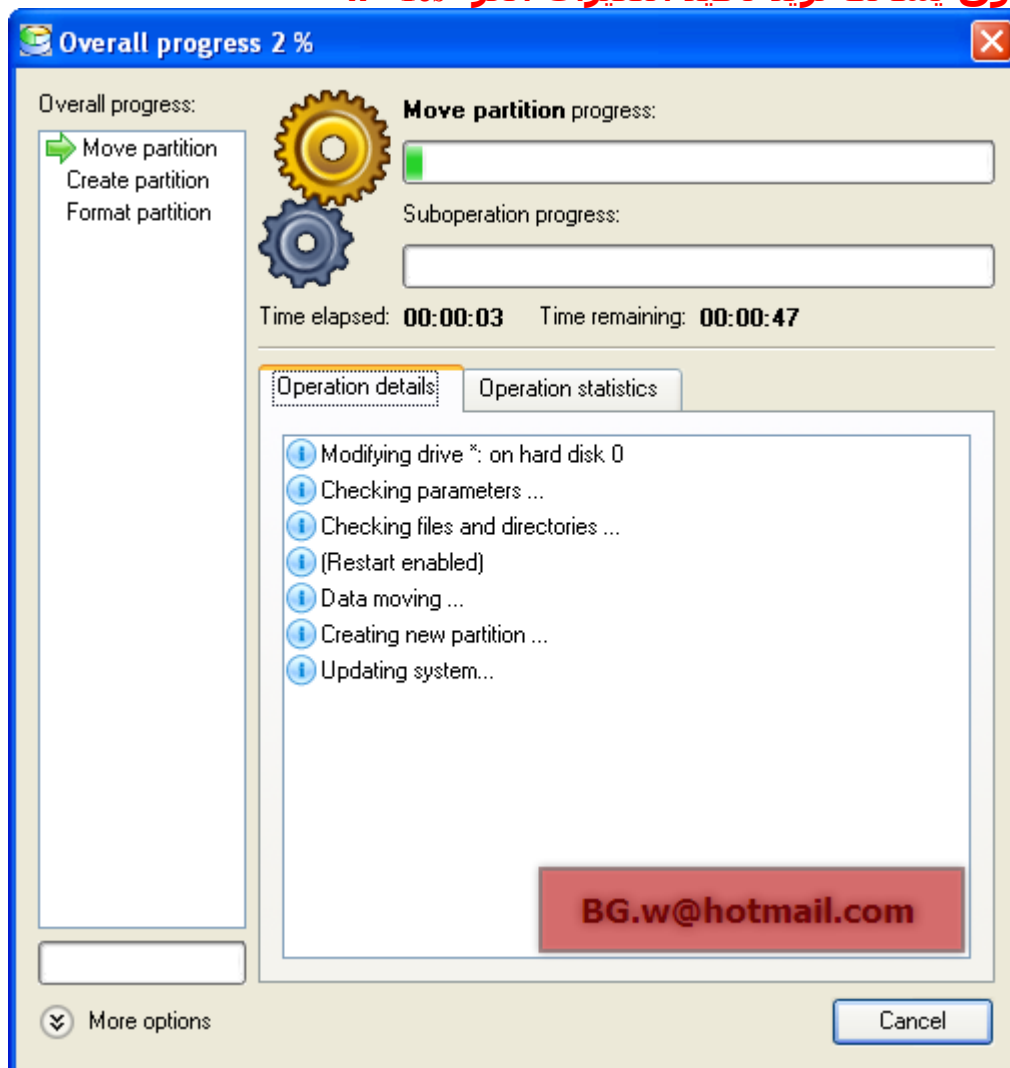

انتظر قليلاً ليتم اجراء التغيرات ...

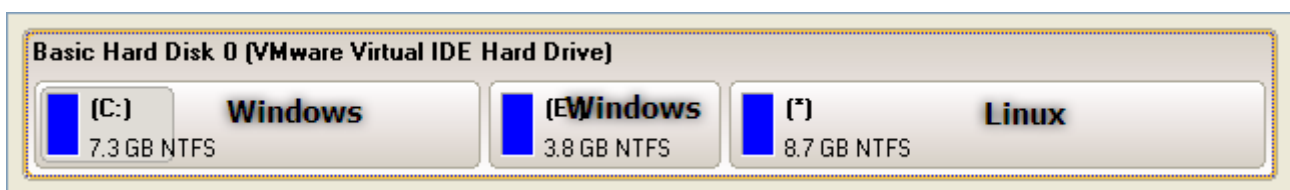



الآن اصبح لدينا 3 بارتشن 2 لويندوز والبارتشن الجديد التي قمنا بأنشاؤه وتهيئه لنظام اللينوكس , أنتهينا الآن من تقسيم وأنشاء بارتش جديد ومهيئ لتثبيت النظام عليه هذه خطوة جيدة !



انتهينا من عملية التقسيم , سنتطرق الآن الى عملية حرق ملف ال ISO على اسطوانة فارغة بواسطة برنامج "UltraISO"

الخطوة الأولى وقبل كل شئ سوف نفعله بعد تحميل توزيعه Ubuntu يجب حرق الملف على اسطوانة فارغة ادرج الاسطوانة في ال CD Room ثم أفتح برنامج "UltraISO" ثم من قائمة Files نختار Open ثم نختار ملف ال ISO الخاص بتوزيعه Ubuntu ..

ثم من قائمة Tools أختار "Burn CD/DVD Image" ..

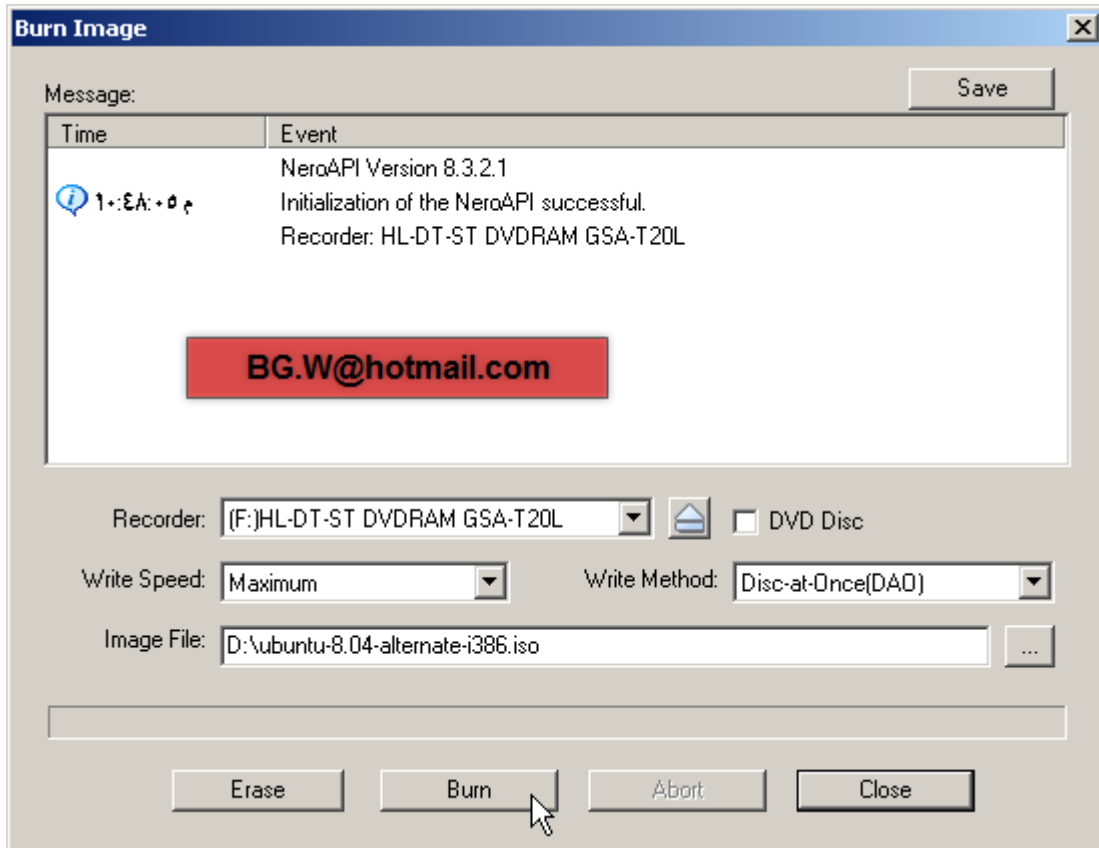



أنقر الزر "Burn" ثم أنتظر قليلاً حينما يتم اجراء عملية حرق الملف على الاسطوانة , الآن عند الانتهاء من عملية الحرق ادرج الاسطوانة في الـ CD Room ثم اعد تشغيل الجهاز لننتقل الى معالج تثبيت النظام ..

## نطلق الآن رحلة تثبيت ليونكس

### اولاً ماهو محمل الأقلاع "Bootloader" ؟

الـ Bootloader او محمل الاقلاع هو برنامج وظيفته الاساسية هو البحث عن انظمة التشغيل التي توجد على جهاز الكمبيوتر ويوجد اكثر من برنامج يقوم بوظيفة محمل الأقلاع "Bootloader" واشهرهم :

1 - Lilo اختصار لـ "Linux Loader"

2- Grub اختصار لـ " Grand unifind boot Loader "

وهذا مثال على محمل الأقلاع (ويندوز + أوبنتو ليونكس ) ..

```
Ubuntu 8.04, kernel 2.6.24-16-generic
Ubuntu 8.04, kernel 2.6.24-16-generic (recovery mode)
Ubuntu 8.04, memtest86+
Other operating systems:
Microsoft Windows XP Professional
```

Use the ↑ and ↓ keys to select which entry is highlighted.  
Press enter to boot the selected OS, 'e' to edit the  
commands before booting, or 'c' for a command-line.





يمكنك التنقل بين أنظمة التشغيل واختيار احد منهما , تعرفنا الآن على محمل الأقلاع وكيف سيدوا شكل جهاز الكمبيوتر عند تشغيله والتنقل بين الأنظمة ..

نبدأ الآن مرحلة التثبيت , الخطوة الأولى ادرج اسطوانة الـ "Ubuntu Linux" في CDroom ثم اعد تشغيل الجهاز واضبط اعدادات الـ "Bios" ليتم الأقلاع من الـ CD Room ..

الآن سيقوم الجهاز بالأقلاع من الـ CD وستظهر شاشة نظام "Ubuntu" وأول شاشة تظهر هي اختيار اللغة اختر لغتك , ثم اضغط مفتاح "Enter" من لوحة المفاتيح ..

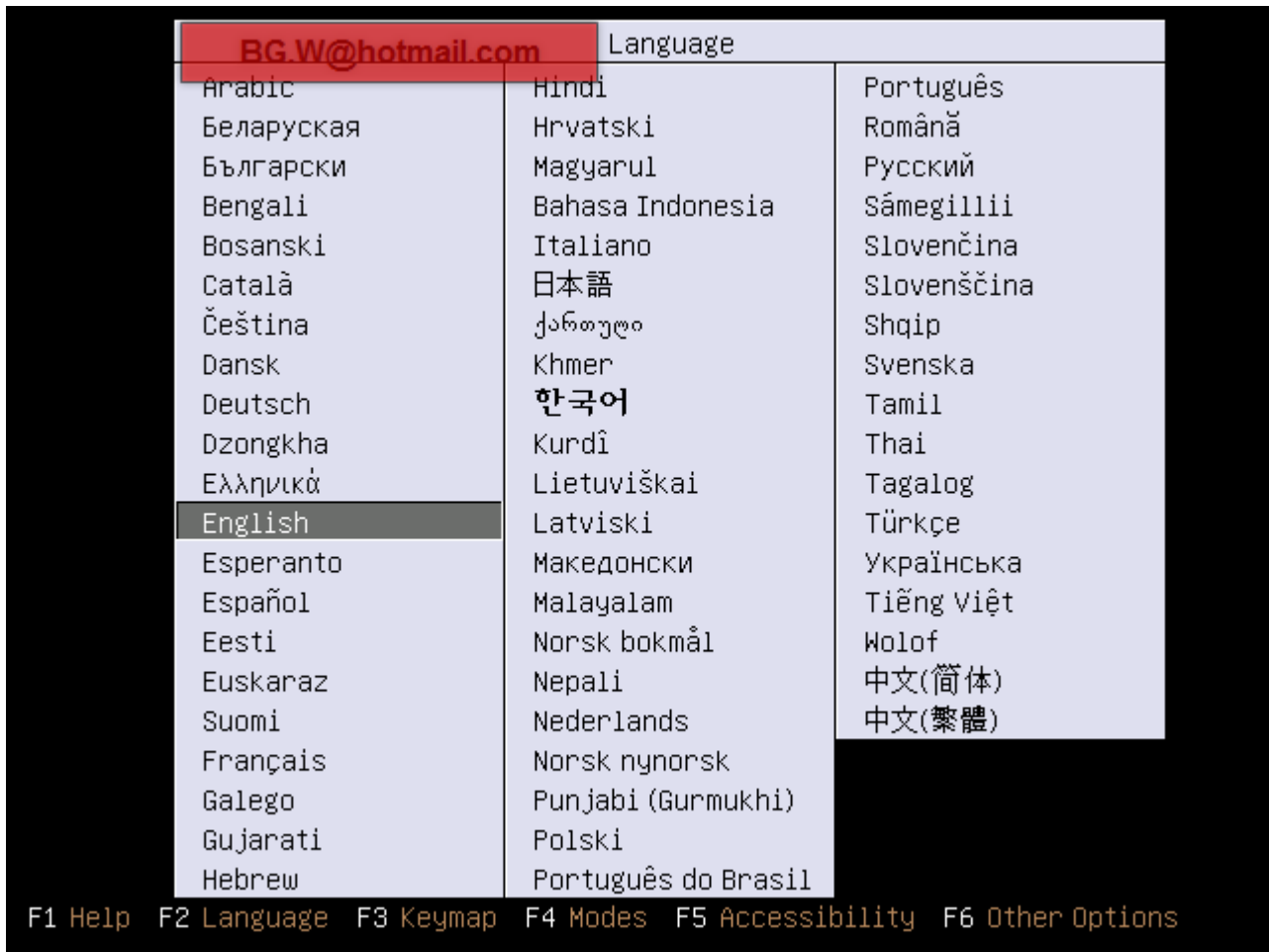

الآن سوف ينقلك الى شاشة اخرى , يوجد بها 5 اختيارات :

1- تثبيت نظام "Ubuntu"

2- اختبار الاسطوانة ان كان ينقص منها مجلد من مجلدات النظام ..

3- اعادة النظام , يعني ان كنت مثبت النظام من قبل وتريد اعادة تثبيت الملفات الناقصة .



4- اختبار الـ "Memory" ..

5- الأقلع من الهاردسك .

ومايهمنا من هذه الاختيارات هو الخيار الأول "Install Ubuntu" أضغط "Enter"

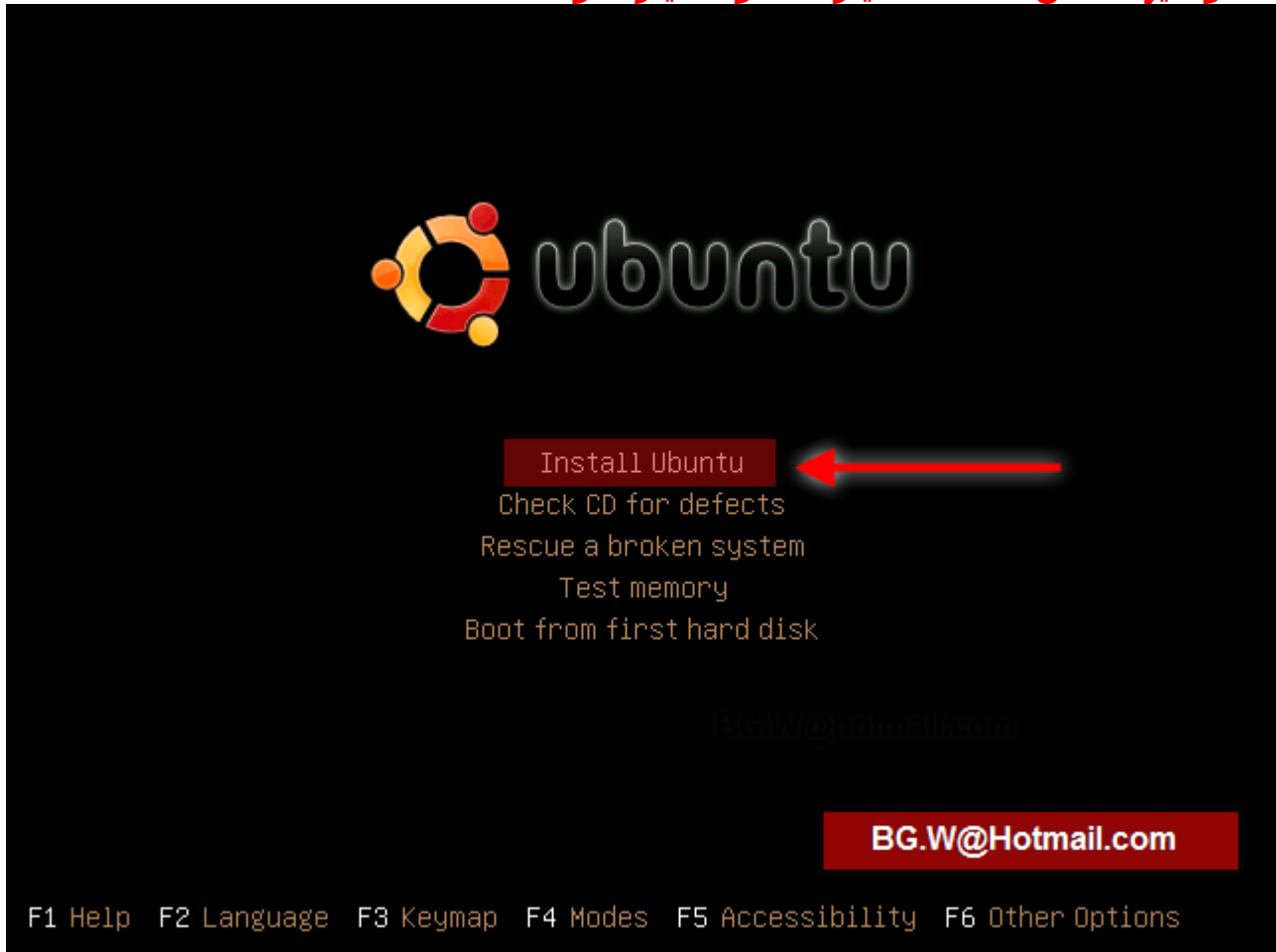



الآن ننتقل الى الشاشة التالية وهي ايضاً لأختيار اللغة وهذه اللغة التي سوف تظهر في شكل النظام النهائي قم بأختيار لغتك ثم اضغط Enter .

[!!] Choose language

Please choose the language used for the installation process. This language will be the default language for the final system.

This list is restricted to languages that can currently be displayed.

Choose a language:

Albanian	- Shqip	↑
Arabic	- عربي	█
Basque	- Euskaraz	█
Belarusian	- Беларуская	█
Bosnian	- Bosanski	█
Bulgarian	- Български	█
Catalan	- Català	█
Chinese (Simplified)	- 中文(简体)	█
Chinese (Traditional)	- 中文(繁體)	█
Croatian	- Hrvatski	█
Czech	- Čeština	█
Danish	- Dansk	█
Dutch	- Nederlands	█
English	- English	↓

<Go Back>

BG.W@hotmail.com

<Tab> moves between items; <Space> selects; <Enter> activates buttons



وايضاً ستظهر شاشة اخرى لأختيار اللغة اختر لغتك ثم Enter .

```
[[!]] Choose language

Based on your language, you are probably located in one of these
countries or regions.

Choose a country, territory or area:

    Australia
    Botswana
    Canada
    Hong Kong
    India
    Ireland
    New Zealand
    Nigeria
    Philippines
    Singapore
    South Africa
    United Kingdom
    United States
    Zimbabwe
    other

<Go Back>

BG.W@hotmail.com

<Tab> moves between items; <Space> selects; <Enter> activates buttons
```



الآن ستظهر شاشة تسألك هل تريد اختبار لوحة المفاتيح لديك "Keyboard" أنا افضل ان تضغط "No" لأنه سوف تستغرق بعض الوقت لاختبار لوحة المفاتيح ,

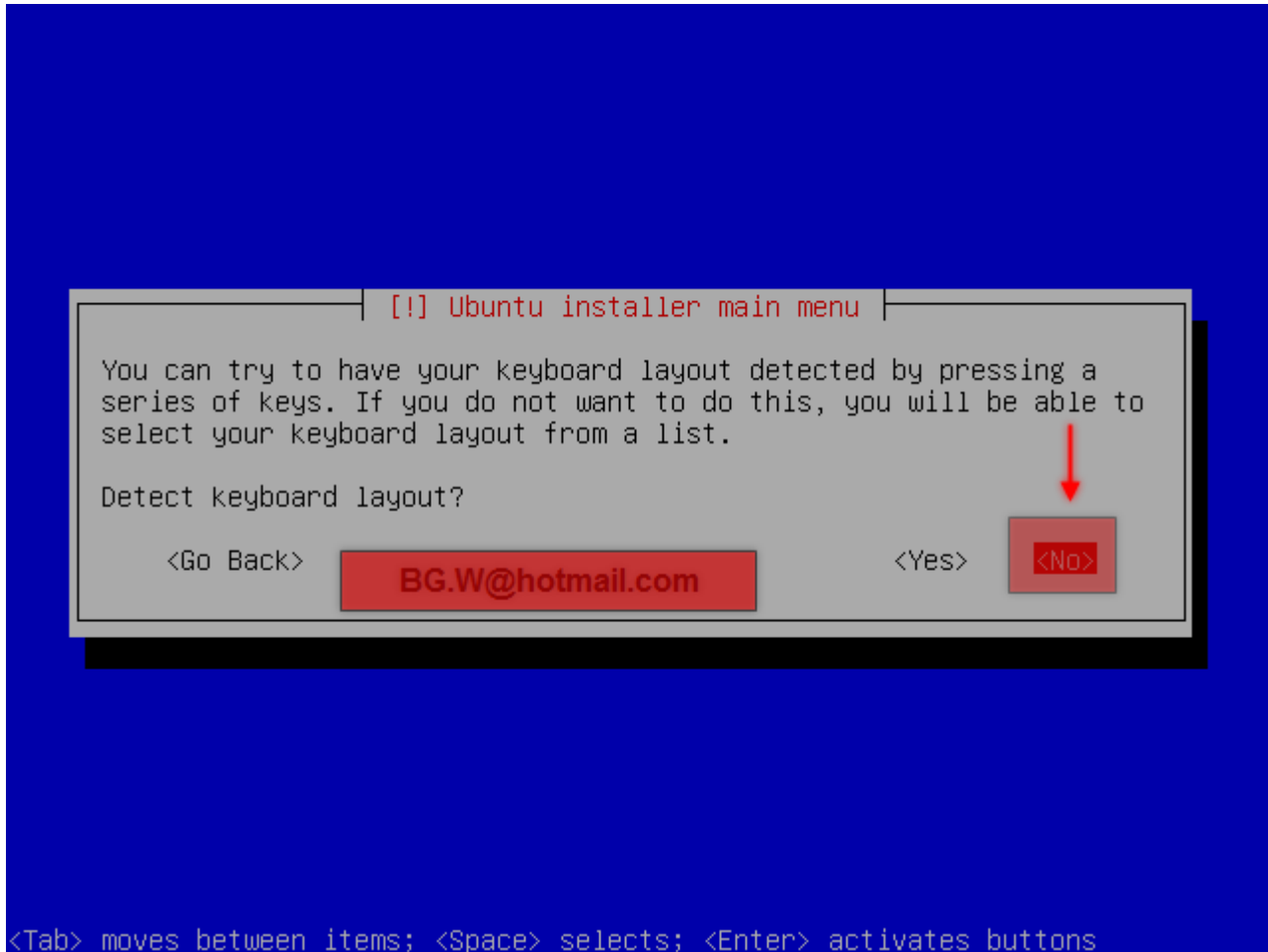



الآن اختر لغة لوحة المفاتيح "Keyboard" ثم اضغط المفتاح Enter .

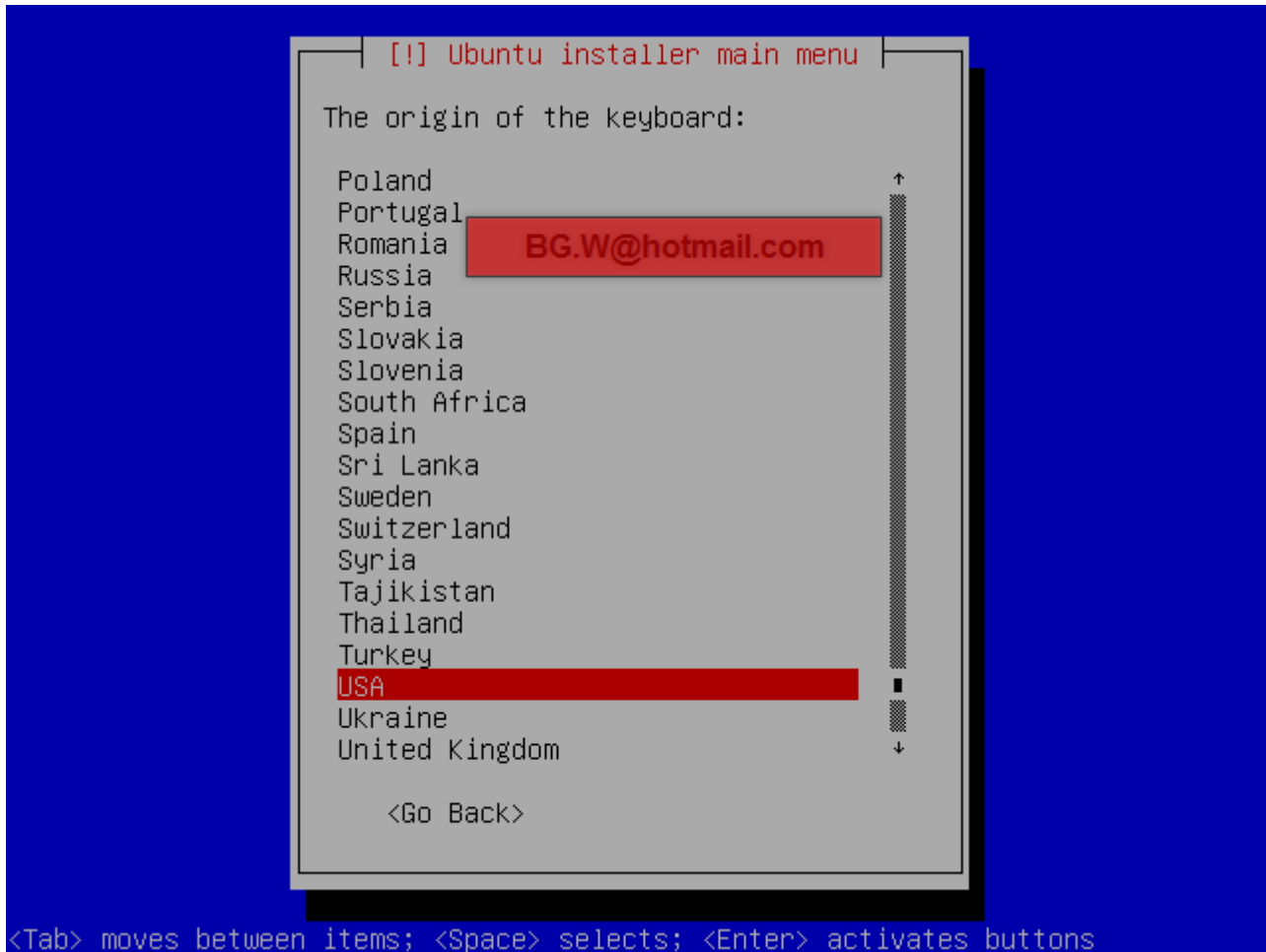



ستظهر شاشة اخرى وهي ايضاً لأختيار لغة لوحة المفاتيح اختر ثم اضغط **Enter** .

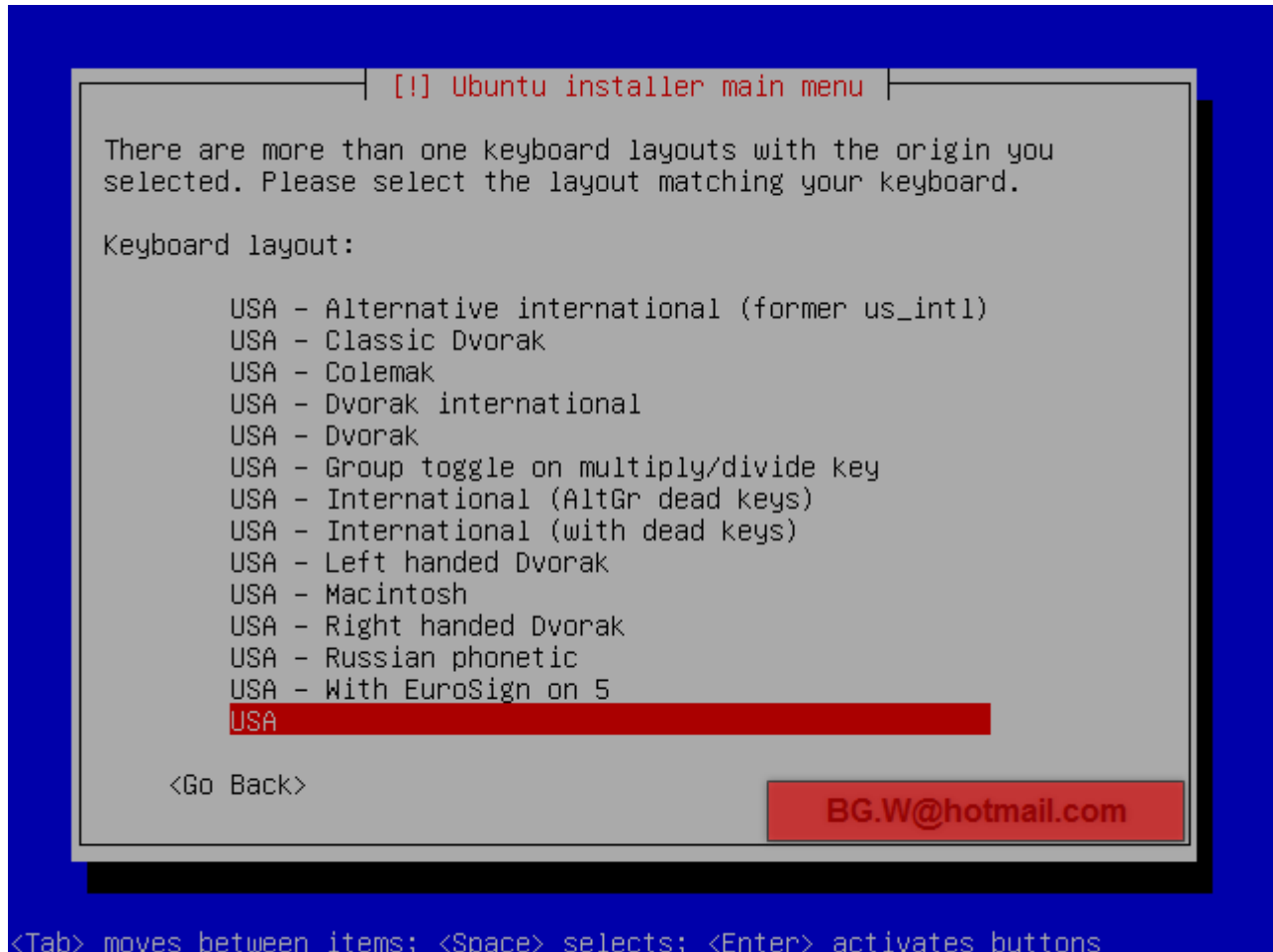



يقوم الآن بالتأكد من مجلدات الاسطوانه هل هي كامله ام يوجد بها خلل ..

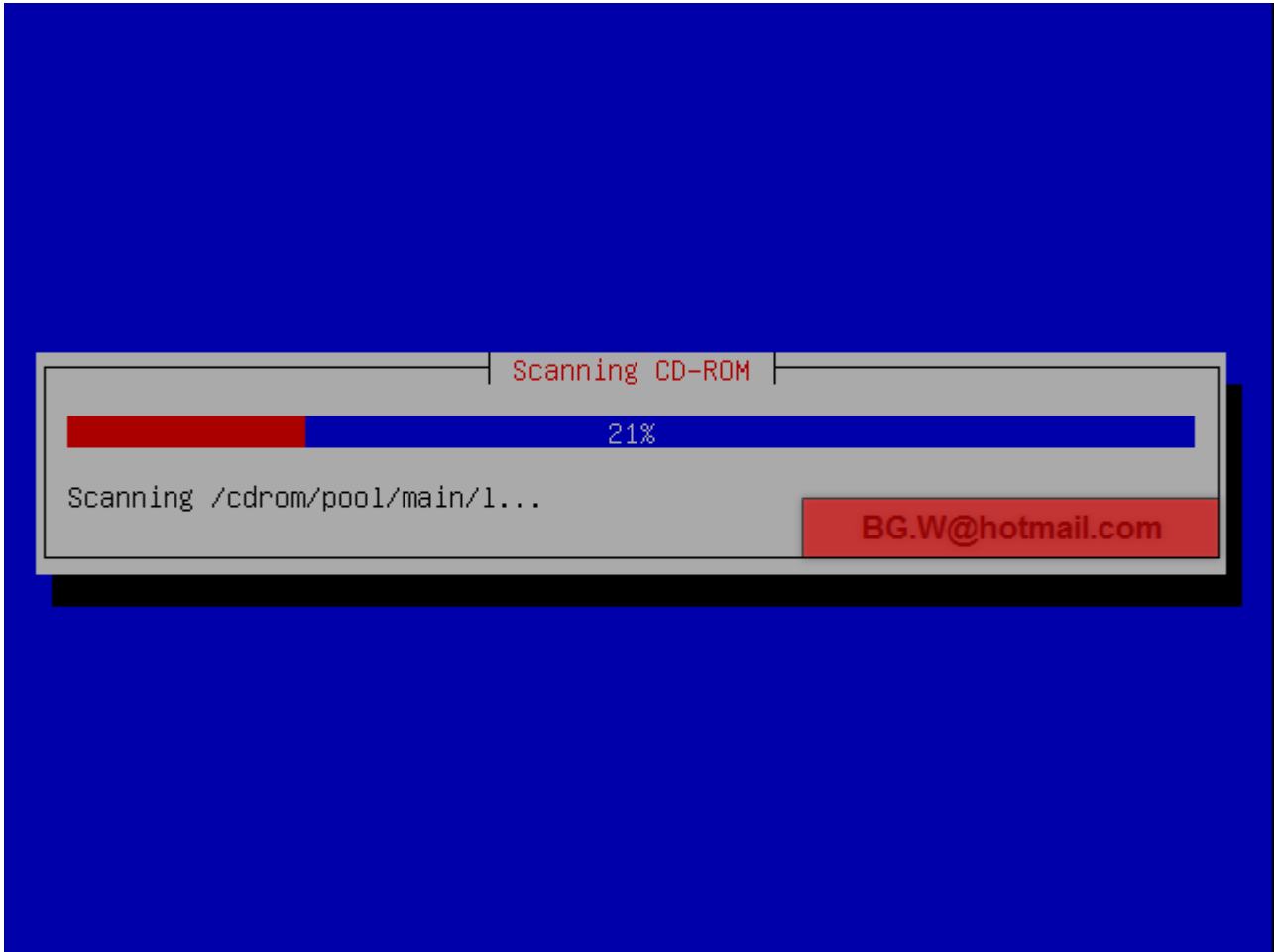





## أدخل اسم الشبكة أو الـ "Hostname" ثم اضغط Enter .

[!] Configure the network

Please enter the hostname for this system. **BG.W@hotmail.com**

The hostname is a single word that identifies your system to the network. If you don't know what your hostname should be, consult your network administrator. If you are setting up your own home network, you can make something up here.

Hostname:

ubuntu

<Go Back> → <Continue>

<Tab> moves between items; <Space> selects; <Enter> activates buttons



## الآن لضبط الساعة والوقت اختر اعداداتك وأنقر Enter .

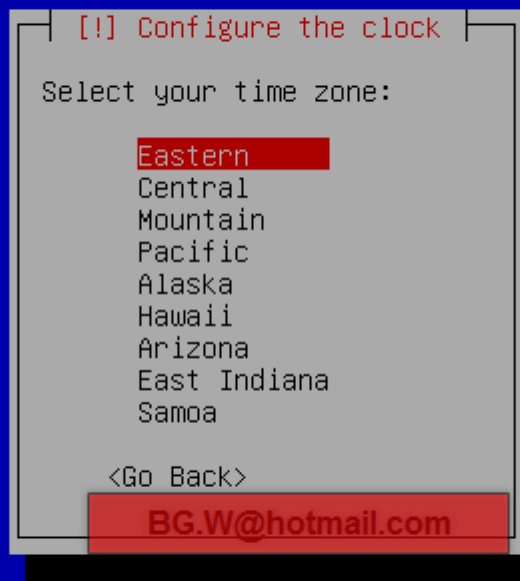

<Tab> moves between items; <Space> selects; <Enter> activates buttons



وصلنا الآن الى خطوة مهمة جداً يجب عليك التركيز جيداً في هذه الخطوه وهي للتحكم في البارتشن ويجب عليك الانتباه بين بارتشن الويندوز والبارتشن الفارغ , ستظهر شاشة يوجد بها اختيارات لتقسيم او اعادة تحجيم الهاردسك ونحن قمنا بتحجيم وتقسيم الهاردسك من الويندوز والآن فقط تبقا علينا تثبيت الاوبنتو فنقوم باختيار من الشاشة الخيار "Manual" وهو اختياري لنقوم بتحديد البارتشن الفارغ .

[!!!] Partition disks

The installer can guide you through partitioning a disk (using different standard schemes) or, if you prefer, you can do it manually. With guided partitioning you will still have a chance later to review and customise the results.

If you choose guided partitioning for an entire disk, you will next be asked which disk should be used.

Partitioning method:

- Guided - resize SCSI1 (0,0,0), partition #3 (sda) and use freed s
- Guided - use entire disk
- Guided - use entire disk and set up LVM
- Guided - use entire disk and set up encrypted LVM
- Manual**

↑ <Go Back>

BG.W@hotmail.com

<Tab> moves between items; <Space> selects; <Enter> activates buttons



الآن ستشاهد جميع اقسام البارتشن التي توجد في جهازك أختار البارتشن التي قمنا بتقسيمه وتجهيزه لنظام اللينوكس ثم اضغط **Enter** .

```
[!!!] Partition disks

This is an overview of your currently configured partitions and mount
points. Select a partition to modify its settings (file system, mount
point, etc.), a free space to create partitions, or a device to
initialise its partition table.

Guided partitioning
Help on partitioning

SCSI1 (0,0,0) (sda) - 21.5 GB ATA VMware Virtual I
#1 primary 7.9 GB B ntfs
#2 primary 4.2 GB ntfs
#3 primary 9.4 GB ntfs

Undo changes to partitions
Finish partitioning and write changes to disk

<Go Back>

BG.W@hotmail.com

<Tab> moves between items; <Space> selects; <Enter> activates buttons
```



الآن سنتظهر لنا عدة اختيارات مثل اعادة تحجيم البارتشن او مسح بيانات البارتشن ونحن سنختار من هذه الأختيارات الخيار "Delete the Partition" لحذف البارتشن وتصبح لدينا مساحة فارغة .

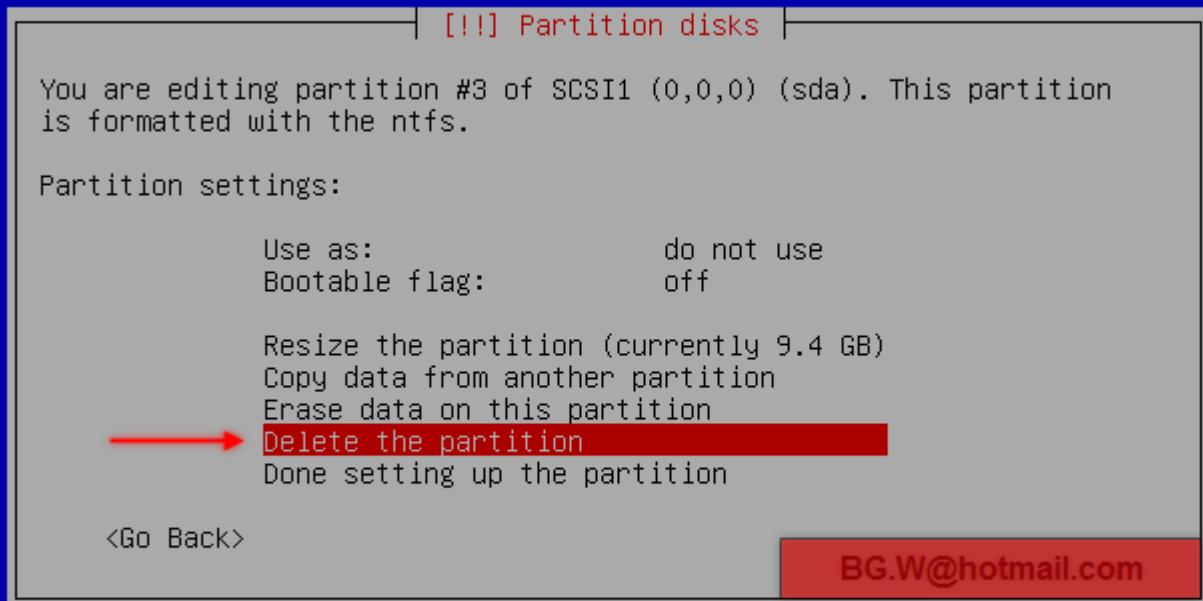

<Tab> moves between items; <Space> selects; <Enter> activates buttons



الآن بعد حذف البارتشن اصبح لدينا مساحة فارغة قم بالدخول على المساحة الفارغة  
أنقر **Enter** .

```

[!!!] Partition disks

This is an overview of your currently configured partitions and mount
points. Select a partition to modify its settings (file system, mount
point, etc.), a free space to create partitions, or a device to
initialise its partition table.

Guided partitioning
Help on partitioning

SCSI1 (0,0,0) (sda) - 21.5 GB ATA VMware Virtual I
#1 primary 7.9 GB B ntfs
#2 primary 4.2 GB ntfs
pri/log 9.4 GB FREE SPACE

Undo changes to partitions
Finish partitioning and write changes to disk

<Go Back>
BG.W@hotmail.com

<Tab> moves between items; <Space> selects; <Enter> activates buttons
```



الآن تتسأل وتقول كيف اثبت النظام على بارتشن غير موجود فقط مجرد مساحه فارغة !!؟؟ سنقوم بعمل بارتشن جديد بنظام ملفات Ext3 الخاص بنظام اللينوكس عند الضغط على المساحة الفارغة ستظهر شاشة فيها 3 اختيارات قم باختيار " Automatically partition the free space " وهو سيتولى امر المساحه الفارغة وسيقوم بعمل بارتشن جديد بنظام Ext3

```
[!!!] Partition disks

This is an overview of your currently configured partitions and mount
points. Select a partition to modify its settings (file system, mount
point, etc.), a free space to create partitions, or a device to
initialise its partition table.

Guided partitioning
Help on partitioning

SCSI1 (0,0,0) (sda) - 21.5 GB ATA VMware Virtual I
#1 primary 7.9 GB B ntfs
#2 primary 4.2 GB ntfs
#3 primary 9.4 GB F ext3 /

Undo changes to partitions
Finish partitioning and write changes to disk

<Go Back>
```

BG.W@hotmail.com

<Tab> moves between items; <Space> selects; <Enter> activates buttons



الآن اصبح لدينا بارتشن مهين تماماً وجاهز لتنصيب النظام عليه وبنظام الملفات Ext3 قم  
بأختيار "Finish Partition and write changes to disk"

```
[!!] Partition disks

If you continue, the changes listed below will be written to the
disks. Otherwise, you will be able to make further changes manually.

WARNING: This will destroy all data on any partitions you have
removed as well as on the partitions that are going to be formatted.

The partition tables of the following devices are changed:
  SCSI1 (0,0,0) (sda)

The following partitions are going to be formatted:
  partition #5 of SCSI1 (0,0,0) (sda) as ext3
  partition #6 of SCSI1 (0,0,0) (sda) as swap

Write the changes to disks?

  <Go Back>  BG.w@hotmail.com  <Yes>  <No>
```

<Tab> moves between items; <Space> selects; <Enter> activates buttons





الآن ستظهر لنا شاشة تسألك هل تريد عمل فورمات للبارتشن ونقل مجلدات النظام الى هذا البارتشن أختار "Yes" ثم انتظر قليلاً يقوم بتثبيت بعض ملفات النظام ...

[!!] Set up users and passwords

Select a username for the new account. Your first name is a reasonable choice. The username should start with a lower-case letter, which can be followed by any combination of numbers and more lower-case letters.

Username for your account:

WALEED

<Go Back> **BG.W@hotmail.com**  <Continue>

<Tab> moves between items; <Space> selects; <Enter> activates buttons



**الآن ادخل اسم المستخدم "User Name" ثم اضغط Enter .**

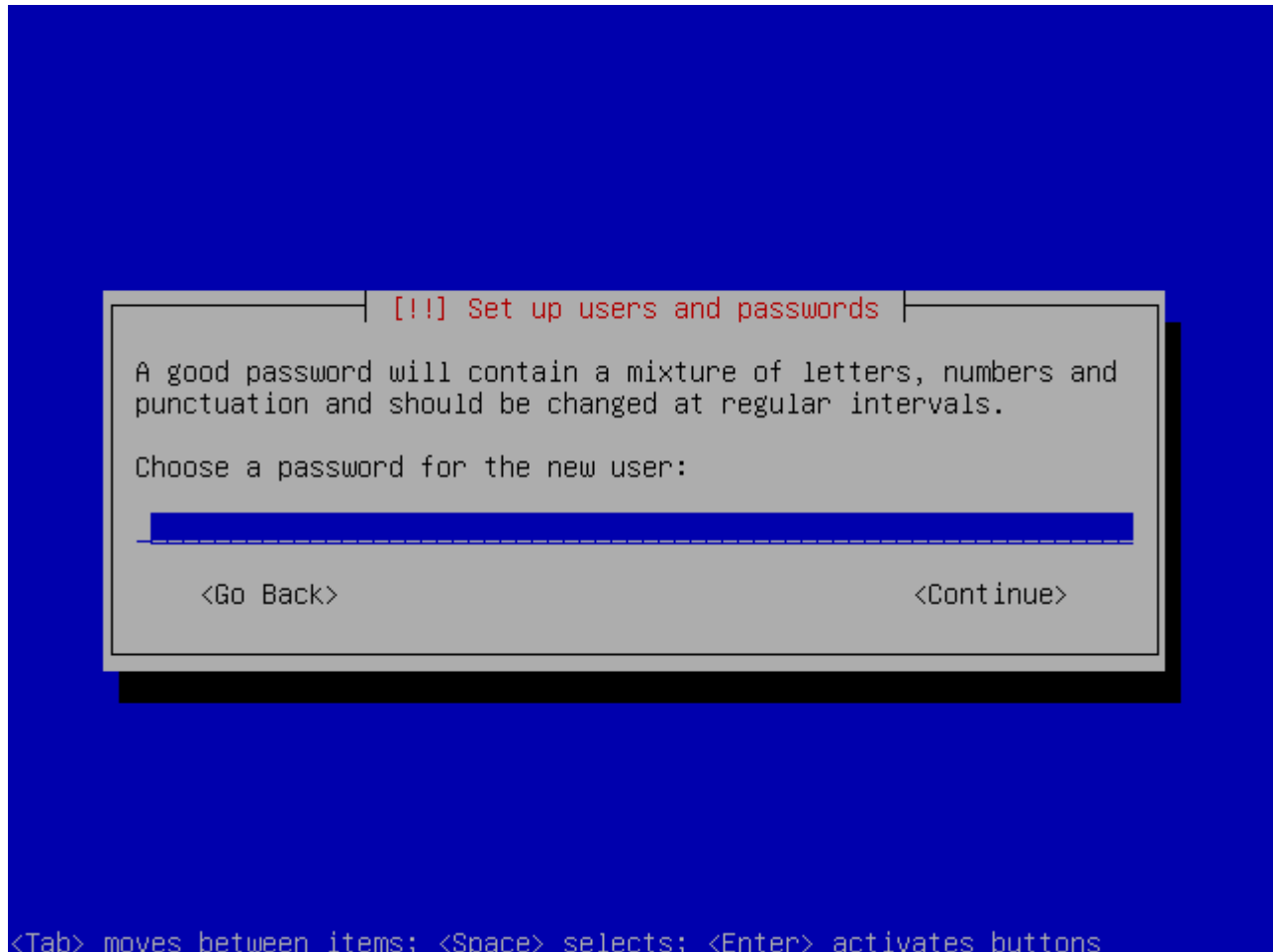



ثم ادخل الرقم السري "Passowrd" للنظام ان احببت ذلك ثم اعد كتابته وأنقر **Enter** ,  
ستظهر شاشة للتحكم في الـ "Proxy" أنقر **Enter** .

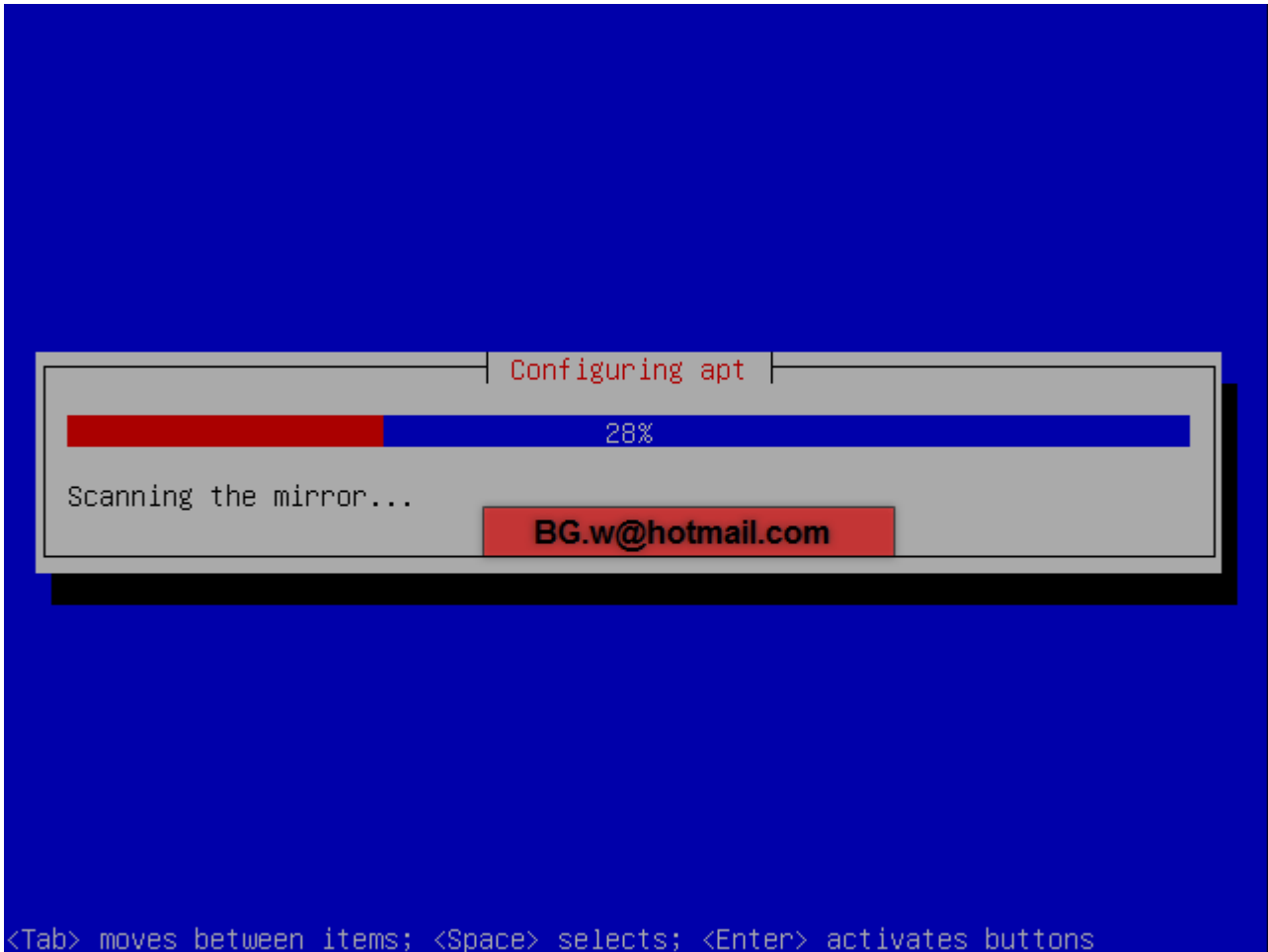



سيقوم الآن بتنزيل مجلدات النظام وتثبيت النظام بالكامل على البارتشن سيستغرق بعض الوقت اذهب واحضر فنجان قهوه وستجد نظام هائل امامك

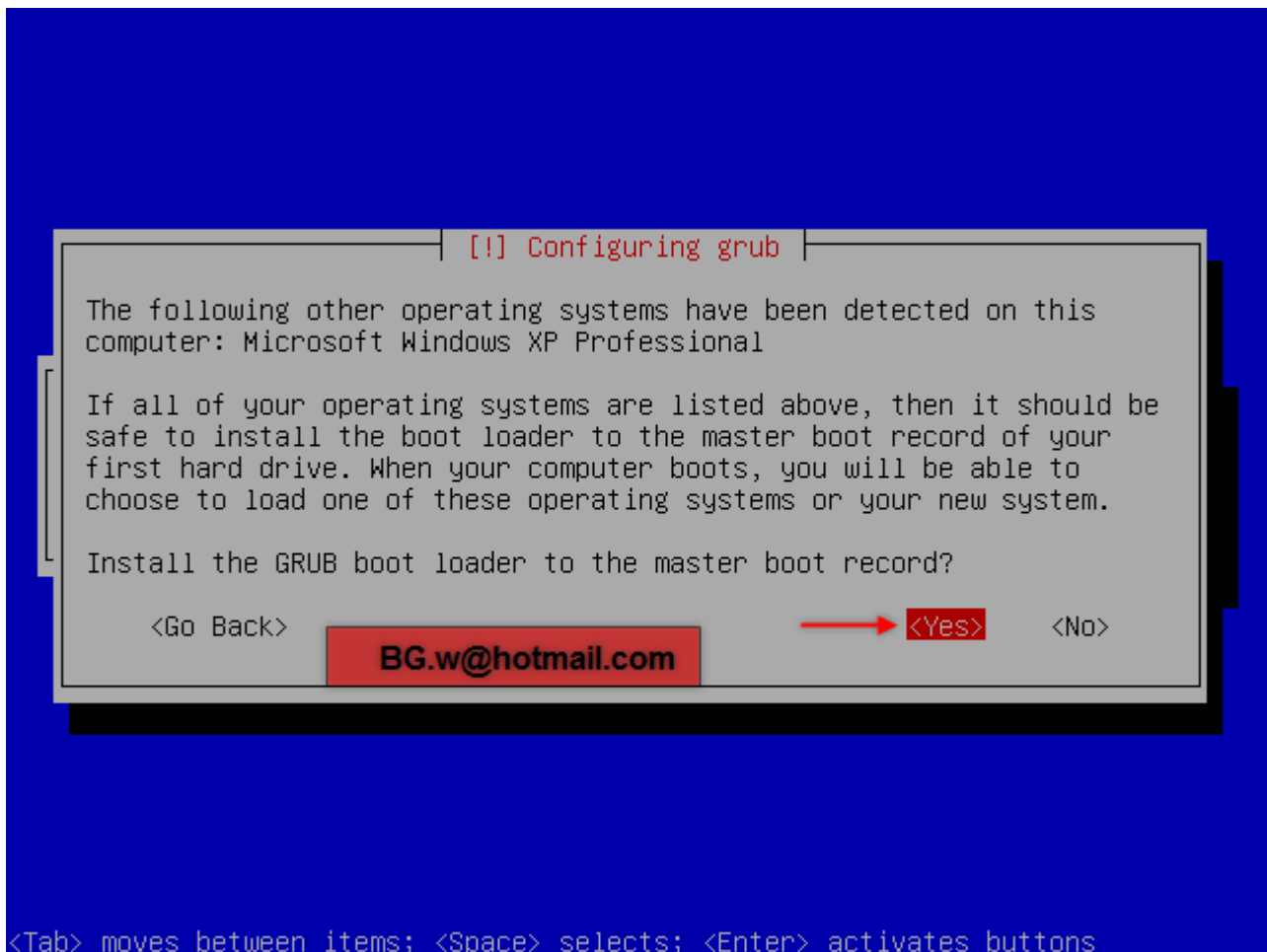



الآن ستظهر لك رساله تسألك هل تريد تثبيت محمل الأقلاع "Bootloader" وبالتأكيد سوف نضغط Yes .  
الآن عند الانتهاء من تثبيت النظام , سوف تخرج الاسطوانه لاتخف , قم بسحب الاسطوانه واخراجها ثم انقر "Continue" ..

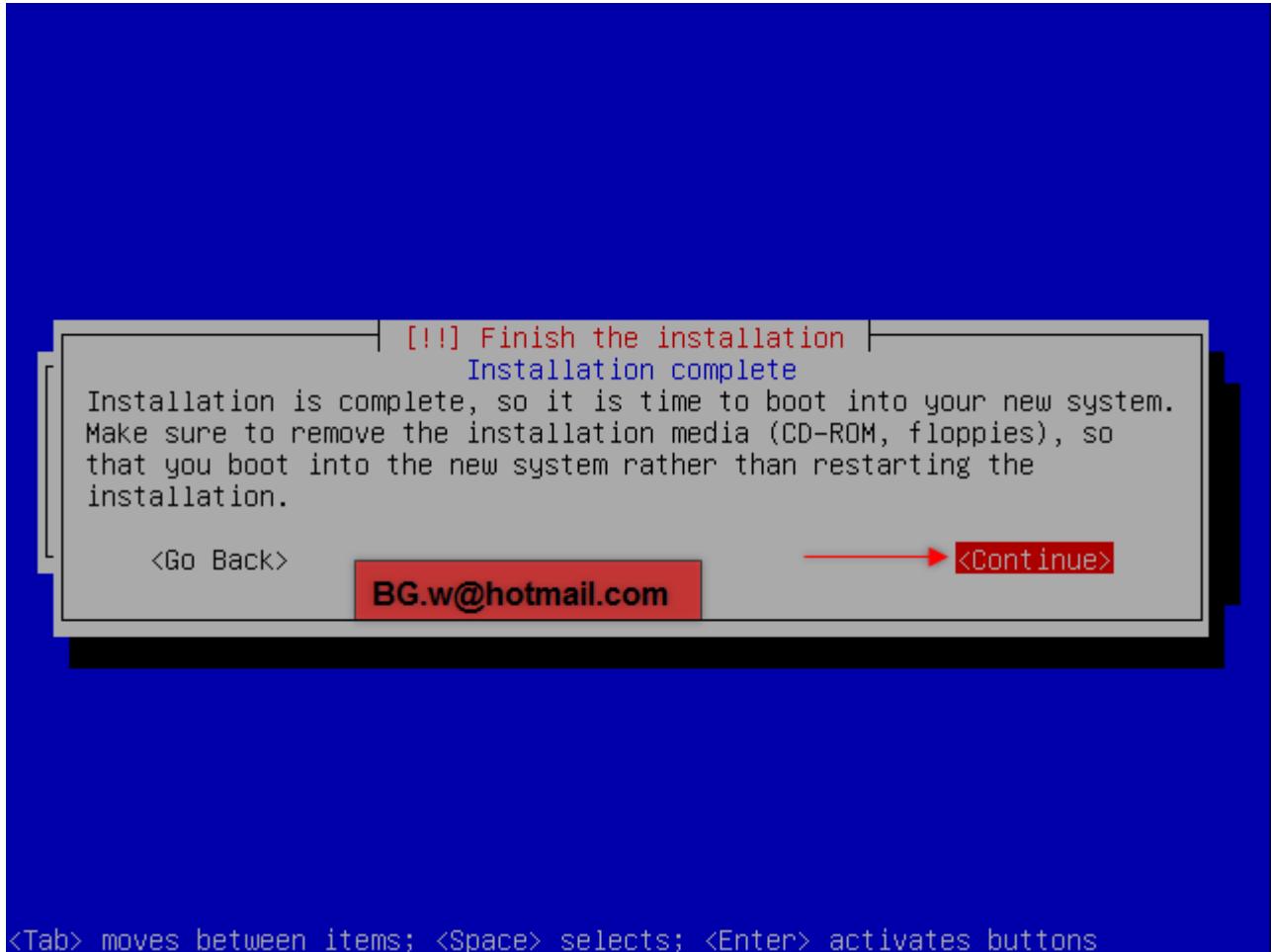



مبروووك عزيزي , تم تثبيت النظام بنجاح ان اتبعت الخطوات بتركيز تام والآن سوف يعيد تشغيل الجهاز وقم باختيار نظام "Ubuntu" والدخول اليه ..

```
Ubuntu 8.04, kernel 2.6.24-16-generic
Ubuntu 8.04, kernel 2.6.24-16-generic (recovery mode)
Ubuntu 8.04, memtest86+
Other operating systems:
Microsoft Windows XP Professional
```

Use the ↑ and ↓ keys to select which entry is highlighted.  
Press enter to boot the selected OS, 'e' to edit the  
commands before booting, or 'c' for a command-line.

BG.W@hotmail.com

أدخل اسم المستخدم وكلمة السر كما قمت باختيارها عند التثبيت ..



Username:

waleed|

BG.W@hotmail.com



**هل تشاهدون ما اجمل النظام من ناحية الـ"Graphics" فعلاً نظام هائل !!**



**أنتهينا بتثبيت نظام اللينوكس الجميل بنجاح ...**



عزيزي يعتبر الآن اجتزنا اصعب المراحل وتعلمنا كيفية تقسيم الهاردسك , و تثبيت نظام اللينوكس و حرق التوزيعة , الآن بعد تشغيلك للأنترنت على توزيعة "Ubuntu 8.04" يوجد برنامج محادثة "Messenger" جميل جداً ويدعم برامج المحادثة التي توجد على ويندوز هذه :







الآن سنتعلم كيفية فتح البريد الخاص على اللينوكس أتبع الخطوات :

أنقر القائمة "Applications" ثم "Internet" ثم برنامج المحادثه "Pidgin Internet Messenger" وقرم بتشغيله ..





## ثم انقر الزر "Add" لأضافة بريدك الخاص ..





الآن سيظهر لنا صندوق خاص باعداد البريد :

**Add Account**

Basic Advanced

**Login Options**

Protocol: MSN 1

Screen name: BG.w@hotmail.com 2

Password: ●●●●●●●● 3

Remember password

**User Options**

New mail notifications

Use this buddy icon for this account:

Remove

Cancel Save

1- قم بأختيار الشركة التي تستخدمها مثلاً "MSN Hotmail" أو "Yahoo" ..

2- أكتب عنوان بريدك

3- أدخل الرقم السري "Passowrd"



ثم أنقر الزر "Save" , سيظهر صندوق أنقر Close , أنتظر قليلاً وسوف يقوم بريدك بتسجيل الدخول وتمتع بالتحدث مع الأصدقاء من نظام لينوكس العجيب

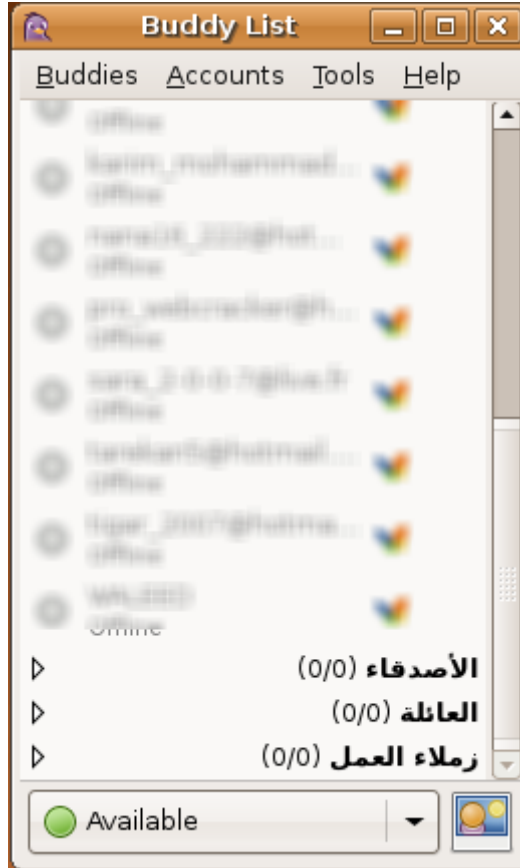

اعزائي لتحميل الشرح كاملاً يعمل على جميع الأنظمة وحتى Linux وقراته دون تشغيل أنترنت ومشاهدة الصور بشكل واضح وكبير مرفوع على 3 سيرفرات :

Rar File - [من هنا](#)

Rar File - [أو هنا](#)

Zip File - [أو هنا](#)

وأتمنى انني اكون اوصلت لكم المعلومات بشكل واضح واتمنى لجميع الأعضاء وخاصة المبتدئين الاستفادة بشكل كبير من الموضوع ..

ولكم فائق احترامي اخوكم / وليد



مجتمع لينوكس العربي  
LINUX ARAB COMMUNITY



[waleed.BG](http://waleed.BG)  
لينكساوي