

# مشروع نظام خبير لشراء سيارة

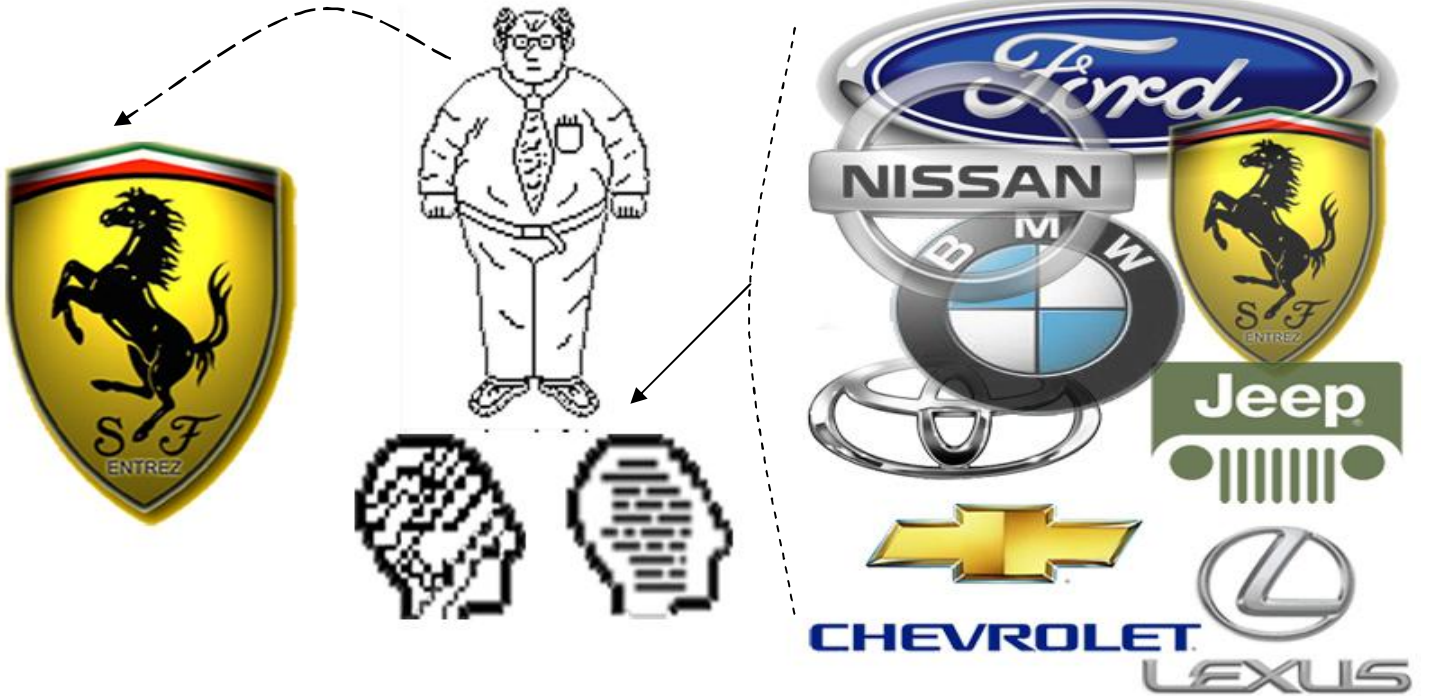

إعداد:-

محمد لطفى السيد  
محمد السيد أجمل  
فتحي محمد العدل

محمد أحمد يوسف  
محمد السيد الرئيس  
إسلام إسماعيل الناجي  
مصطفى نبيه النحلة

إشراف:

د/نهلة امثولى

أ/ منى عيسى

# مشروع تطبيق نظم الخبرة في شراء سيارة ES - CAR

## المحتوى Content

- ١- مقدمة عن النظم الخبيرة Expert System .
- ٢- مقدمة عن النظام الخبير ES-Cars .
- ٣- أهداف النظام الخبير .
- ٤- عيوب النظام الخبير .
- ٥- الفئة المستهدفة للنظام الخبير .
- ٦- النموذج المبدئي الأولي Prototype .
- ٧- نواحي القصور في النموذج المبدئي الأولي السابق تم تعديله للإعتبارات في اللغة .
- ٨- النموذج المبدئي النهائي . - بعد التعديل -
- ٩- مرحلة تجميع المعلومات.....
  - a. البيانات المصدرية .
  - b. مرحلة جدولة البيانات بالطريقة الجدولية بلغة العربية .
  - c. مرحلة جدولة البيانات مترجمة إلى الإنجليزية English .
- ١٠- إعداد فريق العمل Team Work .
- ١١- الأوامر المستخدمة أثناء تشغيل المستخدم للنظام الخبير .
- ١٢- الكود البرمجي كامل Source Code .
- ١٣- شرح خطوات العمل لتشغيل علي البرنامج Clips .
- ١٤- عملية إستدعاء المعلومات و الحصول علي النتائج .
- ١٥- المراجع References .

### المحتوى علي الأسطوانة CD المرفق مع النظام:-

- ملفات Clips البرمجية الخاصة بالمشروع .
- الكتاب الإلكتروني الخاص بالمشروع .
- المصادر الرئيسية - الصور الملحقة بالمشروع - برنامج Clips - أداة الربط مع VB6 .

## النظام الخبير (مقدمة عن النظام):-

النظام الخبير مبني علي الحقائق Facts ويستخدم لتقديم إستشارة Consultation عن طريق نظام الأسئلة للمستخدم.

لمساعدة المستخدم في إتخاذ القرار المناسب لشراء السيارة.

### الأسئلة:

- ١- سؤال عن البلد المصنعة للسيارة .
- ٢- سؤال عن قدرة السيارة .
- ٣- سؤال عن نظام الدفع للسيارة .
- ٤- سؤال عن إستخدام السيارة.
- ٥- سؤال عن عدد الأفراد في السيارة.
- ٦- سؤال عن اقصي سرعة للسيارة.
- ٧- سؤال عن نوع السيارة.
- ٨- سؤال عن سعر السيارة.

ويقوم النظام الخبير بالتوصية بنوعين من السيارات أو نوع واحد الذي يحقق الإختيارات المعدلة السابق ذكرها.

هي:-

١- ماركة السيارة .

٢- موديل السيارة.

## الهيكل البنائي للنظام الخبير:-

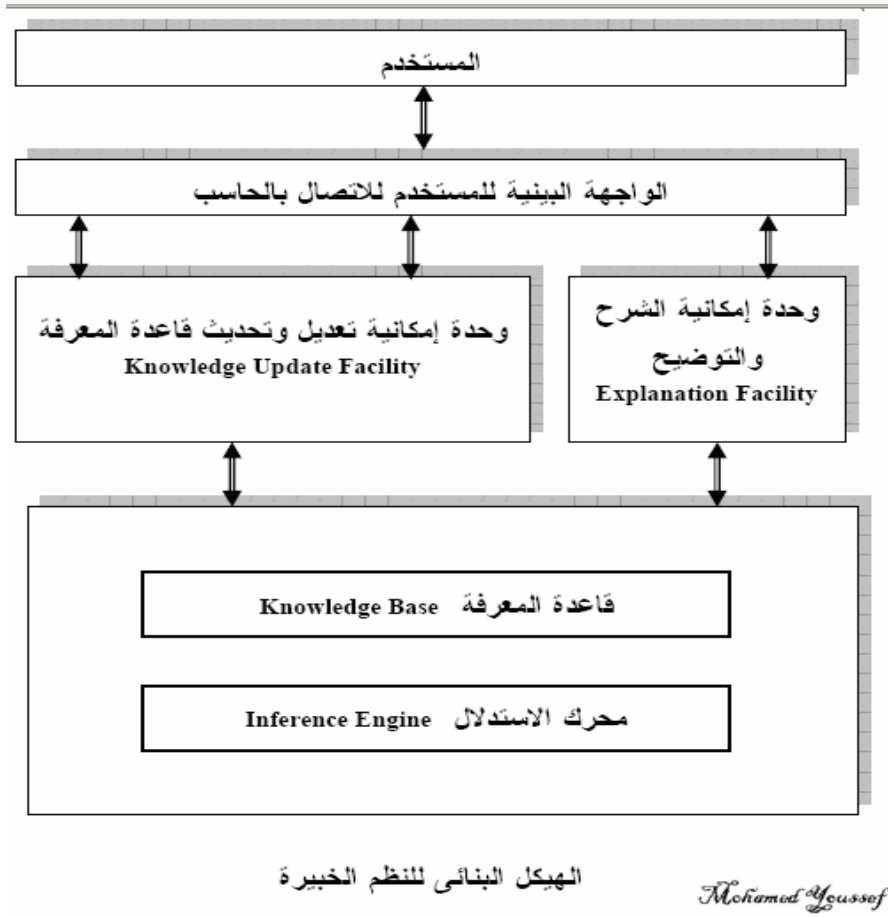

## أهداف النظام الخبير:-

- 1- سرعة إتخاذ القرار في شراء السيارة.
- 2- الحاجة إلي دقة كبيرة لا يمكن تحقيقها بالإمكانات البشرية.

## عيوب النظام الخبير:-

- 1- كفاءة النظام الخبير تتناقص بشدة عن خروج المشكلة ولو بشكل بسيط عن الحيز الذي يعتمد علي القواعد المخزنة لديه.
- 2- إحتمال تعارض القواعد الجديدة التي تضاف مع القواعد السابقة .
- 3- ضرورة عمل تحديث للقاعدة لوجود عدد كبير من السيارات الحديثة.
- 4- ضرورة عمل تحديث للقاعدة لتغيير سعر السيارات بإستمرار في السوق.
- 5- يحتمل ألا يكون عنده او ألا يختار الطريقة الأكثر ملائمة لمشكلة معينة.
- 6- لا يريد المستخدمون أن يتم أخذ القرارات المهمة بصورة آلية.
- 7- لا يوجد فهم عميق للمفاهيم والعلاقات أو للمجالات المحتمل أن تكون ذات علاقة.

## الفئة المستهدفة من النظام الخبير:-

- 1- جميع الفئات المهتمة بشراء السيارات.
- 2- معرض سيارات للبيع أو الشراء أو الإستبدال.

## مراحل بناء النظام الخبير:-

### مراحل بناء النظام

### ( Methodology ) ( S/W Engineering prospect )

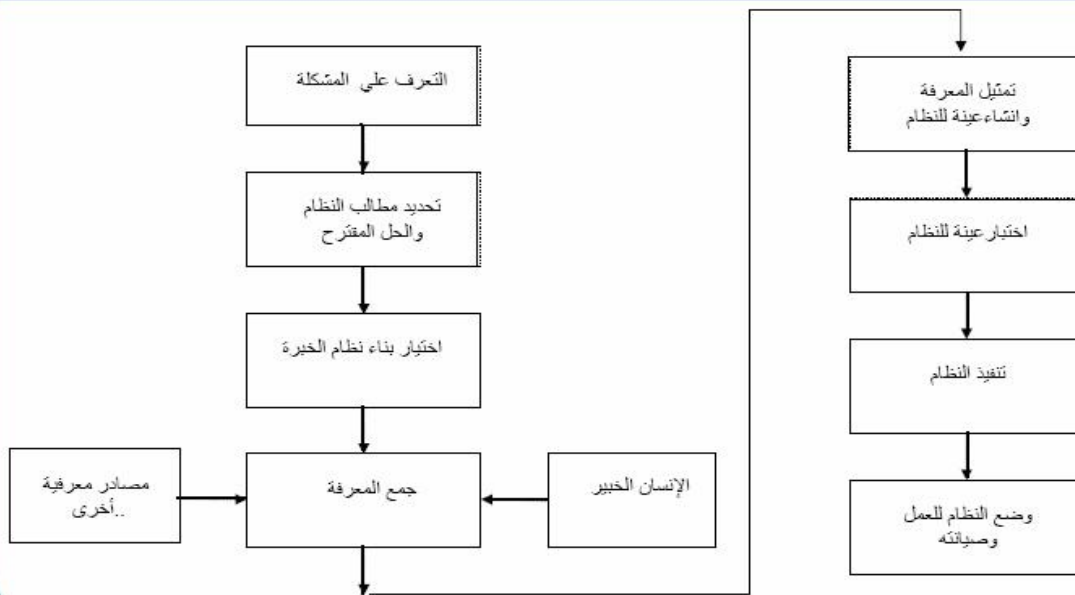

Mohamed Youssef

## النموذج المبدئي الأولي:

- ١- دولة المنشأ ( ألمانيا ، اليابان ، أمريكا ، فرنسا ، كوريا ، إيطاليا ، ..... )
- ٢- نوع المحرك ( أمامي ، خلفي ، رباعي )
- ٣- مقعد السائق ( يمين ، شمال )
- ٤- استخدام السيارة ( شاحنة ، نقل ، خاصة ، أتوبيس ، ميكروباص ، ..... )
- ٥- تخصص السيارة ( إسعاف ، مطافي ، عادي )
- ٦- عدد الأفراد .....
- ٧- أقصى سرعة ..... كيلو متر / ساعة
- ٨- قدرة المحرك ..... حصان
- ٩- السعر ..... دولار
- ١٠- وقود السيارة ( سولار ، بنزين ، غاز ، كهرباء )
- ١١- نوع السيارة ( أوتوماتيك ، يدوي )
- ١٢- موديل السيارة
- ١٣- ماركة السيارة

## مثال عملي على النموذج المبدئي:

BMW	ماركة السيارة
G3	موديل السيارة
أوتوماتيك	نوع الموديل
بنزين	وقود السيارة
١٥٠ حصان	قدرة المحرك
٢٤٠ كيلومتر/ساعة	أقصى سرعة
٧ ركاب	عدد الأفراد
عادي	تخصص السيارة
خاصة	استخدام السيارة
يسار	مقعد السائق
رباعي	دفع السيارة
المانيا	دولة المنشأ

## نواحي القصور النموذج المبدئي السابق تم تعديله للإعتبرات التالية :

- ١- برنامج Clips لا يأخذ أكثر من عشرة Slots.
- ٢- يوجد مشاكل في حالة كثرة الحقائق في التشغيل.
- ٣- معارضة تصميم السيارة لقوانين المرور المصرية .
  - ١- مقعد السائق ( يسار فقط )
  - ٢- السرعة القصوى لا تتعدى ٢٤٠ كيلومتر / ساعة .
  - ٣- مدى قرب السيارة من الأرض معارضة لنوعية الطرق.
  - ٤- بعض أنواع الشاحنات الطرق لا تتحملها.

## تم إعداد النموذج المبدئي بالشكل التالي:

- دولة المنشأ ( ألمانيا ، اليابان ، أمريكا ، فرنسا ، كوريا ، إيطاليا )
- ماركة السيارة ( فيراري - تويوتا - نيسان - جيب - شيفرولية - فورد - بي إم دبليو )
- موديل السيارة
- السعر ..... دولار
- وقود السيارة ( بنزين - سولار - غاز - كهرباء )
- عدد الأفراد ..... فرد
- نوع السيارة ( أوتوماتيك - يدوي )
- أقصى سرعة ..... كيلو متر/ ساعة
- قدرة المحرك ..... حصان
- دفع السيارة ( أمامي - خلفي - رباعي )

## النموذج مترجم إلى الإنجليزية:

### Translator To English " Prototype " :-

- 1- Country Source ( Japan – America – Italy – Germany )
- 2- Car-Mark ( Ferrari –Toyota – Nissan – Jeep – ..... )
- 3- Car-Model
- 4- Price ..... Dollar.
- 5- Car-Fuel ( Gasoline – Solar – Gas – Electricity )
- 6- The Number Of Passengers ..... Passengers.
- 7- Car Type ( Automatic – Manual )
- 8- Car Speed ..... Km\H
- 9- Car Power ..... Horse
- 10- Car Run ( Forward – Backward – Fourfold )

حيث أن برنامج Clips يتعامل مع اللغة بالإنجليزية بصورة أسهل.

### مرحلة تجميع المعلومات:-

- ١- البيانات المصدرية Copy From Data.
- ٢- مرحلة جدولة البيانات بالطريقة الجدولية.

# المصادر الرئيسية لقاعدة المعرفة

## معلومات ومواصفات السيارات

فيراري

**M456**

كوبيه ، تعمل السيارة بالدفع الخلفي وبمحرك وحيد ١٢ أسطوانة سعة 5.5 ليتر يعطي قوة ٤٣٦ حصانا عند ٦٢٥٠د/د وطاقة عزم للدوران تصل إلى ٣٩٨ رطلا /قدم عند ٤٥٠٠د/د مع ناقل حركة بست سرعات يدوية أو باربع سرعات اوتوماتيكية

فيراري

**مارانيللو ٥٥٠**

سيارة قوية الأداء بمحرك سعة ٥,٥ ليتر يعطي قوة ٤٨٥ حصانا وباربعة صمامات بكل اسطوانة مع ناقل حركة يدوي بست سرعات ، تنطلق من السكون وحتى ٦٠ ميلا / ساعة خلال ٤,٧ ثانية بسرعة قصوى ١١٩ ميلا / ساعة ، ويسع خزان وقودها ٣٠ جالونا أما صندوق الأمتعة فيتسع لـ ٥,٩ قدم مكعب

فيراري

**سبايدر ٣٥٥**

سيارة كشف بهيكل احادي القطعة مصنوع من الفولاذ وتعمل ب ٤٠ صماما سعة ٣,٥ ليتر بقوة ٣٧٥ حصانا مع ناقل حركة اوتوماتيكي بست سرعات أو يدوي بست سرعات وتعمل السيارة بالدفع على العجلات الخلفية ويعمل مع دعاسة تنقل على طريقة الفورمولا ١

فيراري

**مودينا 360**

كوبية بابان معدل استهلاك الوقود لكل ١٠٠ كلم ٢٣ و تتحرك من صفر إلى 100 كلم / ساعة . ثانية ٤,٥ السرعة القصوى كلم / ساعة ٢٩٦ الوزن فارغة ١٢٩٠ بمقوة 400 حصان

**Bmw-z3**

روستر رائعة تتوفر بعدة طرازات للهيكل والمحرك وتبدأ المحركات من ١٧٠ حصانا بالطراز الأساسي وحتى ٣٢١ حصانا في رودستر وتشمل المجموعة الكاملة ٢,٥ ليتر رودستر و ٢,٨ ليتر رودستر و ٢,٨ ليتر كوبيه إضافة إلى محرك ٣,٢ ليتر بست أسطوانات متتالية عان ٢٠٠٠ تم إلغاء الطراز ١,٩ ليتر لذلك تدخل عام ٢٠٠١ دون تعديلات جميع الطرازات زودت بجنوط خفيفة ذات تصميم جديد

**Bmw-z8**

رودستر مميزة بمحرك ٨ أسطوانات سع ٥ ليتر بقوة ٤٠٠ حصانا يولد عزما كبير يصل إلى ٣٦٩ رطلا/قدم ويستفيد المحرك من تقنية دوبل فانوس ذات التوقيت المتغير لصمامات الدخول والخروج وتعمل السيارة بالدفع الخلفي عبر ناقل حركة يدوي بست سرعات

**Bmw-m**

كوبيه

رياضية صغيرة الحجم ذات قوة فائقة وانسيابية عالية تعتمد على الدفع الخلفي وبمحرك اساسي بست اسطوانات متتالية بسعة ٢,٨ ليتر وبقوة ١٩٣ حصانا واخر اعلى مردودا سعة ٣,٢ ليتر وست اسطوانات متتالية وبقوة ٣٢١ حصانا

## Bmw

### الفئة السابعة

تتوفر بعدة محركات وسعات مختلفة تتراوح بين ٢,٨ لتر وست أسطوانات و ٣,٥ لتر و ٨ أسطوانات و ٤,٤ لتر و ٨ أسطوانات و ٥,٤ لتر و ١٢ أسطوانة وقوتها الحصانية تتراوح بين ١٩٣ حصانا للطراز الأساسي و ٣٢٦ حصانا للطراز الأعلى

## Bmw

### الفئة الخامسة

تتوفر بست أسطوانات متتالية سعة ٢,٥ لتر وبقوة ١٧٠ حصانا وبمحرك سعة ٢,٨ لتر وقوة ١٩٣ حصانا وبعزم ٢٠٦ أرطال / قدم مع ناقل حركة يدوي بخمس سرعات أو ناقل حركة أوتوماتيكي بخمس سرعات

## Bmw

### الفئة الثالثة

سيدان كوبيه كشف وتعمل بمحرك بأربع اسطوانات سعة ١,٩ لتر وبقوة ١١٨ حصانا أو بست اسطوانات متتالية بسعة ٢ لتر أو ٢,٥ لتر أو محرك جديد سعة ٣ لتر يأتي بدلا من المحرك السابق ٢,٨ لتر

## Bmw-m

### كوبيه

رياضية صغيرة الحجم ذات قوة فائقة وانسيابية عالية تعتمد على الدفع الخلفي وبمحرك اساسي بست اسطوانات متتالية بسعة ٢,٨ لتر وبقوة ١٩٣ حصانا واخر اعلى مردودا سعة ٣,٢ لتر وست اسطوانات متتالية وبقوة ٣٢١ حصانا

## Bmw-z3

رودستر رائعة تتوفر بعدة طرازات للهيكل والمحركات وتبدأ الحركات من ١٧٠ حصانا بالطراز الأساسي حتى ٣٢١ حصانا في الأعلى وتشمل هذه المجموعة ٢,٥ لتر رودستر و ٢,٨ لتر رودستر و ٢,٨ لتر كوبيه إضافة إلى محرك سعة ٣,٢ لتر بست اسطوانات متتالية

## Bmw-x5

تنتمي هذه السيارة إلى الفئة الرياضية رغم كبر حجمها تتميز بأدائها القوي وتعمل بالدفع الرباعي وبمحرك سعة ٤,٤ لتر وبقوة ٢٨٦ حصانا عند ٥٤٠٠د/د وبعزم ٣٢٤ رطلا / قدم عند ٣٦٠٠د/د مع ناقل حركة آلي بخمس سرعات

## نيسان

### باترول

واحدة من أقوى السيارات دفع رباعي متعددة الاستخدامات تنال السيارة محرك بنزين سعة ٤,٥ لتر بست أسطوانات متتالية ويعطي قوى قصوى تبلغ ٢٣٠ حصانا عند ٤٤٠٠د/د وهناك محرك سعة ٤,٢ لتر بست أسطوانات يعطي قوة ١٨٠ حصانا

## نيسان

### جلوريا

سيارة فخمة مع أداء قوي بفضل المحرك المتطور بست أسطوانات سعة ٣ لتر وبقوة ٢٢٠ حصانا عند ٤٠٠٠د/د وعزم ٢٠٢ رطلا / قدم عند ٤٠٠٠د/د مقاعد كهربائية للسائق والراكب الأمامي والمقاعد الخلفية

## نيسان ماكسيما

المحرك مصنوع بالكامل من الألومنيوم عالي التجاوب واقتصادي في استهلاك الوقود وسعته ٣ ليترات بست أسطوانات وأربعة وعشرون صماما يعطي قوة رائعة على جميع السرعات تصل إلى ٢٢٧ حصانا عند ٤٠٠٠د/د وعزم أقصى يبلغ ٢١٣ رطلا / قدم عند 3600 د/د ويعمل المحرك مع ناقل حركة يدوي بخمس سرعات أو آلي بأربع سرعات

## نيسان صني

تم تجديدها بالكامل لأجل عام ٢٠٠١ حيث صارت أكبر حجما ويبلغ سعة محركها ١,٣ ليتر للمستوى الأساسي يعطي قوة ٩٥ حصانا عند ٦٠٠٠د/د وعزم ١٢,٥ كجم / متر عند ٤٤٠٠د/د والفل الكامل يعطي قوة ١٣٠ حصانا ومحرك سعة ١,٨ ليتر عند ٥٦٠٠د/د وعزم ١٨ كجم / متر عند ٤٤٠٠د/د

## جيب

### جراند شيروكي

تتحرك هذه السيارة بالدفع الخلفي محركها الأساسي ٤ ليترات وست أسطوانات متتالية بقوة ١٩٥ حصانا مع ناقل حركة أوتوماتيكي بأربع سرعات وهناك أختياري سعة ٤,٧ ليتر وبقوة ٢٣٥ حصانا بثمانية أسطوانات مع ناقل حركة آلي متعدد السرعات تسع لخمس ركاب

## جيب

### شيروكي

تتوفر بأربعة مستويات من الأنافة وبطرازين للهيكل ببابين أو اربعة ببيان تزود بمحرك بأربعة اسطوانات سعة ٢,٥ ليتر وبقوة ١٢٥ حصانا مع ناقل حركة يدوي بخمس سرعات

## جيب

### رانجلر

تتوفر بثلاث مستويات وتأتي بسقف صلب أو قماش وتعمل السيارة بالدفع الرباعي من المحرك الأساسي سعة ٢,٥ ليتر وبأربعة أسطوانات متتالية بقوة ١٢٠ حصانا وبعزم ١٤٠ رطلا / قدم عند ٣٥٠٠د/د مع ناقل حركة يدوي بخمس سرعات أو أوتوماتيكي بأربع سرعات

## فورد

### كراون فيكتوريا

تقدم فتحة سقف ومقاعد جلدية ومقاعد أمامية تضبط كهربائيا وتدعم منطقة أسفر الظهر تعمل كراون فيكتوريا بمنظومة الدفع الرباعي بسعة ٤,٦ ليتر وبقوة ٢٠٠ حصانا عند ٤٢٥٠د/د مع عزم دوران يصل إلى ٢٧٥ رطلا/قدم عند ٤٥٠٠د/د وناقل حركة آلي بأربع سرعات

## فورد إكسبيديشن

تتميز إكسبيديشن بحجمها الكبير مقارنة بمنافساتها وتتسع لتسعة ركاب بالداخل مع قدرة عالية على الجر وبمحرك قوي الأداء سعة ٥,٤ ليتر وبقوة تصل إلى ٢٦٠ حصانا وهناك عتبات للصعود عريضة ومضيئة وجنوط من سبيكة معدنية وحامل للأمتعة بسقف السيارة

## فورد إكسبلورر

رياضية متعددة الإستخدامات تأتي بطرازين للهيكل ببابين وأربعة ابواب وتعمل السيارة على العجلات الخلفية أو الدفع الرباعي الدائم أو المؤقت ويبلغ سعة المحرك حوالي ٤ ليترات وبقوة تصل إلى ١٦٠ حصانا مع ناقل حركة بخمس سرعات أو أوتوماتيكي

## فورد موستانج

بطرازين للهيكل كوبيه وكشف بسعة ٣,٨ ليتر وقوة ١٩٠ حصانا وبعزم ٢٢٠ رطلا/قدم مع ناقل حركة بخمس سرعات يدوي أو بأربع سرعات أوتوماتيكي ومعدتان خلفيتان منفصلتان قابلة للطي

## فورد الفئة F

أقوى الشاحنات أداء حمولتها القصوى بحدود ٦٥٠٠ رطل ومع التجهيزان الإضافية تصل حمولته إلى ٨٣٠٠ رطل له قدرة جر ما بين ٨٧٠٠-٧٧٠٠ رطل وتعمل على الدفع الرباعي أو الدفع الخلفي مع ناقل حركة بخمس سرعات يدوية أو بأربع سرعات آلية

## شيفروليه كابريريس

مزايها عديدة منها الدفع الخلفي والقوة الإضافية للمحرك ومساحة داخلية أكبر واستهلاك أوفر للوقود بالمقارنة مع كابريريس السابقة بسعة ٥,٧ ليتر يعطي قوة ٢٩٥ حصانا مع اقتصادية عالية في استهلاك الوقود ٢٥ ميلا في الجالون

## شيفروليه كابريريس

### Ss

هذا الطراز رياضي هيكل متميز وتنتال ٨ اسطوانات سعة ٥,٧ ليتر ويولد قوة عالية تبلغ ٣٢٥ حصانا عند ٥٢٠٠د/د وعزم وقدره ٣٥٥ رطلا/قدم عند ٤٠٠٠د/د مع ناقل حركة آلي بأربع سرعات تجهيزات السلامة بالسيارة عديدة بدءا من الهيكل الأكثر صلابة وقوة وقدرة على امتصاص الصدمات في المقدمة مع نظام أحزمة مقاعد ثلاث نقاط التثبيت ووسائد هوائية للسائق والراكب الأمامي

## شيفروليه كورفيت

سيارة قوة رياضية كوبيه كشف محركها سعة 5.7 ليار ٨ أسطوانات ويولد هذا المحرك قوة هائلة تصل إلى ٣٤٥ حصانا وعزم وقدره ٣٥٠ رطلا/قدم ويرتبط بناقل حركة آلي ٤ سرعات مركب في الخلف وهو أساسي في الكوبيه والكشف ويأتي بناقل حركة يدوي بست سرعات

## سوبربان

دفع خلفي أو على العجلات الأربعة مع خيارين للمحرك سعة ٥,٣ ليتر بقوة ٣٢٧ حصانا و المحرك الأخر سعة ٦ ليتر وبقوة ٢٥٥ حصانا مع ناقل حركة بأربع سرعات أوتوماتيكية تستوعب سوبربان حوالي ١٥٠ قدما من الأمتعة مع قدرة جر تصل إلى ١٠ آلاف رطلا تجهيزات السلامة الأساسية فيها تشمل وسائد هوائية جانبية

## يوكون

يبلغ سعة المحرك حوالي ٥,٣ ليتر وثمانية أسطوانات يعطي قوة كبيرة تصل إلى ٣٢٧ حصانا عند ٥٢٠٠د/د وعزم وقدره ٣٢٥ رطلا/قدم عند ٤٠٠٠د/د مع ناقل حركة آلي بأربع سرعات يدفع السيارة إما رباعيا أو على العجلتين الخلفيتين من الداخل هناك مساحة كافية للجسم والأرجل مع إسناد قوي للظهر على كل المقاعد

## سييرا

بيك أب قوي الأداء ويبلغ سعة المحرك حوالي ٦ ليترات بثمانية أسطوانات وقوة كبيرة تصل إلى ٣٠٠ حصانا وهناك محرك إختياري 6.5 ليتر و٨ اسطوانات توربو ديزل بقوة ٢١٥ حصانا وعزم ٤٤٠ رطلا / قدم تعمل سييرا إما بالدفع الخلفي أو الدفع الرباعي

## كديلاك سيفيل

تعمل السيارة بمحرك فائق ٨ اسكوانات بسعة ٤,٦ ليتر ويأتي بقوتين الأولى ٢٧٥ حصانا والثانية ٣٠٠ حصانا ويمنح نظام ستابلي تراك الفريد من نوعه السيارة ثباتا مطلقا على الطريق وتتال السيارة العديد من عوامل السلامة تتمثل في وسادات هوائية أمامية وجانبية مزدوجة فرامل قرصية على العجلات الأربعة

## شيفروليه لومينا

نظام دفع خلفي المحركات الممنوحة أحدها أساسي سعة ٣,٨ ليتر ٦ اسطوانات بقوة ٢٠٠ حصانا عند ٥٢٠٠د/د والأخر مستوى سعة ٥,٧ ليتر ٨ اسطوانات وذو قوة جبارة تبلغ ٣٢٥ حصانا مع ناقل حركة آلي بأربع سرعات أو يدوي ٥ سرعات

## سافانا

فان كبير الحجم تتسع لخمسة عشر راكبا وتتوفر بطراز ١٥٠٠ نصف طن و ٢٥٠٠ ثلاث أرباع الطن و ٣٥٠٠ طن واحد وتمتلك السيارة قدرة جر هائلة تصل إلى ١٠ آلاف رطل وتعمل بالدفع الخلفي من محرك سعة ٥,٧ ليتر و ٨ أسطوانات بقوة ٢٢٥ حصانا مع ناقل حركة بأربع سرعات أوتوماتيكية

## كاديلاك دوفيل

أعيد تميمها لتحقيق معدل متميز في استهلاك الوقود مع أداء أكثر نعومة ويعطي هذا المحرك قوة ٣٠٠ حصانا أو ٢٧٥ حصانا وكلا الطرازين يتمتعان بنظام ستابلي تراك ٢,٠ للتحكم وثبتيب المسار

## أودي

### S8-a8l

نظام دفع رباعي محرك سعة ٤,٢ ليتر ٨ أسطوانات ٤٠ صماما بقوة ٣١٠ أحصنة تعتبر هذه السيارة من أفضل السيارات من ناحية راحة السائق

## أودي

### S6-a6

تأتي بطراز سيدان بمحرك سعته ٢,٨ ليتر ٦ اسطوانات بقوة ٢٠٠ حصانا عند ٦٠٠٠د/د وهو مدبل سيدان يأتي بأربعة أبواب بدفع أمامي ويمكن اختيار نظام كواترو بالدفع على كل العجلات

## أودي

### S4-a4

سيدان وواجون تعمل بالدفع الأمامي أو الدفع على العجلات الأربعة وتتوفر بعدة محركات منها محرك بأربعة أسطوانات سعة ١,٨ ليتر قوة ١٢٥ حصانا ومحرك بست اسطوانات سعة ٢,٧ ليتر توين توربو قوة ٢٦٥ حصانا مع ناقل حركة يدوي بخمس سرعات أو ست سرعات أو ناقل أوتوماتيكي بأربع أو خمس سرعات

## أودي

### S3-a3

هاتشباك بثلاث أو خمس أبواب تعمل بنظام الدفع على العجلات الأمامية بمحرك سعة ١,٨ ليتر ٤ أسطوانات متتالية بقوة ١٥٠ حصانا عند ٦٠٠٠د/د مع ناقل يدوي بخمس سرعات أو أوتوماتيكي بأربع سرعات كما تتوفر بمحرك بنفس السعة مزود بجهاز توربو يولد قوة ٢١٠ حصانا

## أودي

### Tt

كوبية وكشف ذات تصميم مميز تدخل عام ٢٠٠١ بعد إضافة جناح خلفي يساعد على انسيابية الهواء وثبات السيارة على الطريقات السريعة مقصورة الركاب مغطى بسقف مقوس المقعدتان الخلفيتان يمكن طيهم لزيادة سعة صندوق الأمتعة المحرك سعة ١,٨ ليتر توربو داخلي ٤ أسطوانات متتالية وهو مركب بشكل عرضي يولد قوة ١٨٠ حصانا

**أودي تي تي**  
تتحرك من صفر إلى ١٠٠ كلم/ساعة . ثانية ٧,٤ وتبلغ السرعة القصوى حوالي ٢٢٥ كلم /ساعة ، الوزن فارغة ١٢٠٥ وبمزود طاقة توربو يمدّها بـ١٨٠حصانا

### **تويوتا كامري**

ذات أداء قوي والمبيعات كبيرة جدا بالمملكة تاتي عام ٢٠٠١ بمحرك سعة ٢,٢ ليتر و ١٦ صماما وأربع أسطوانات بقوة ١٤٢ حصانا والاختياري سعة ٣ ليتر بست أسطوانات قوة ٢١٣ حصانا مع ناقل حركة آلي بأربع سرعات أو يدوي بخمس سرعات

### **تويوتا كورولا**

بخطوط تصميم جديدة تماما تطل كورولا عام ٢٠٠١ بعد أن غيرت جلدها بالكامل لترضي أذواق الملايين تأتي كورولا بطرازين السيدان ولاواجون وبأحد محركين سعة ١,٣ و ١,٨ ليتر المحرك الأول يولد قوة ٨٧ حصانا عند ٦٠٠٠د/عزم 12.9 كجم / متر عند ٤٤٠٠د/د والثاني بقوة ١٣٨ حصانا عند ٦٠٠٠د/عزم ١٨ كجم / متر

### **تويوتا هايلكس**

بيك ذات شهرة كبيرة وتتوفر بالدفع الخلفي أو الرباعي وبخيارين للمحرك الأول أساسي بأربع أسطوانات سعة ليترين وقوة ١٠٥ أحصنة وعزم دوران يبلغ ١٢٣ رطلا / قدم عند ٣٤٠٠د/د المحرك الأعلى اختياري سعة ٢,٧ ليتر و 4 أسطوانات قوة ١٣٧ حصانا وعزم ١٦٨ رطلا / قدم عند ٢٨٠٠د/د

### **تويوتا لاندكروزر**

تأتي بأربعة مستويات دفع رباعي قوي فتاتي بمحرك ست أسطوانات وبقائمة واسعة من التجهيزات القياسية والاختيارية تستوعب السيارة من ٨-٧ ركاب المحرك الأساسي سعة ٤,٥ ليتر و ست أسطوانات بقوة ٢٤٠ حصانا أما الاختياري فهو بسعة 4.7 ليتر و ٨ أسطوانات بقوة ٢٥٠ حصانا

### **فولفو S80**

أول سيارة بالعالم تجهز بست أسطوانات على شكل خط مستقيم سعة ٢,٨ ليتر توربو بقوة ٢٧٢ حصانا أما المحرك الأساسي فهو بخمس أسطوانات سعة ٢,٤ ليتر بقوة ١٧٠ حصانا

### **فولفو V70-s70**

تأتي بموديلين سيدان وواجون وكلاهما مزود بمحرك عرضي من الألمونيوم ٢٠ صماما و خمس اسطوانات متتالية بقدر أقل من الضجيج والاهتزاز المحرك الأساسي سعة ٢,٤ ليتر قوة ١٤٠ حصانا والاختياري سعة ٢,٥ ليتر توربو بقوة ١٩٣ حصانا مع ناقل حركة آلي بأربع سرعات بتحكم إلكتروني أو يدوي بخمس سرعات

### **فولفو S60**

هذه السيارة ذات مستوى عالي من السلامة والأداء القوي تعمل بمحرك أساسي سعة ٢,٤ ليتر بخمس أسطوانات متتالية بقوة ١٦٨ حصانا وهناك محركان اختياريان الأول سعة ٢,٤ ليتر توربو بخمس اسطوانات متتالية بقوة ١٩٧ حصانا

## فولفو

### S40

بطرازيتها السيدان والواجون بمحرك أساسي سعة ليترين بأربع أسطوانات بقوة ١٤٠ حصانا عند ٦٠٠٠د/د بنظام الدفع الأمامي مع ناقل حركة آلي بأربع سرعات بتحكم إلكتروني وهناك خيار لناقل حركة يدوي بخمس سرعات

## فولفو

### C70

كوبيه كشف رائعة محركها وحيد سعة ٢,٣ ليتر خمس أسطوانات توربو يولد قوة ٢٤٠ حصانا عند ٥٤٠٠د/د وعزم ٢٤٤ رطلا/قدم عند ٢٤٠٠د/د ويمتاز هذا المحرك بمرونة فائقة ويأتي مع ناقل الحركة اليدوي بخمس سرعات أو أوتوماتيكي بأربع سرعات

## فولفو

### V70xc

سيارة ستيشن واجن تعمل بالدفع الرباعي بمحرك سعة 2.4 ليتر مع شاحن توربو بأربع أسطوانات يعطي قوة ٢٠٠ حصانا عند ٦٠٠٠د/د وعزم يبلغ 285 نيوتن / متر بين ١٨٠٠ و ٥٠٠٠د/د مما يمنح السيارة أداء جيد

## لكزس

### Ls430

تأتي جديدة كلياً ممثلة لقمة الفخامة والرفاهية في سلسلة لكزس القوة الدافعة هي الحركة الجديد سعة ٤,٣ ليتر وثمانية أسطوانات يعطي قوة ٣٣٢ حصانا عن ٥٦٠٠د/د وعزم أقصى يبلغ ٥٠,٤ كجم/متر عند ٣٤٠٠د/د ويضم هذا المحرك أربعة صمامات بالإسطوانة مع نظام التوقيت المتغير للصمامات

## لكزس

### Gs300

صالون رياضي ذو تصميم جذاب بمقدمة بديعة يتوسطها شبك مميز تعمل السيارة بمحرك أساسي سعة ٣ ليترات وست أسطوانات متتالية يعطي قوة ٢٣٩ حصانا تنال السيارة نظام تعليق بشعبة مزدوجة وجنوط ١٦ بوصة وكوايح مضادة للانغلاق مع نظام التحكم بالإنزلاق

## لكزس

### Lx470

الوجه الجديد لسيارات الدفع الرباعي متعددة الاستخدامات حيث قوة الأداء مع الفخامة ووفرة التجهيزات وقدرة على الجر تصل إلى ٦٥٠٠ رطل تتوفر السيارة بمحرك وحيد سعة ٤,٧ ليتر و٨ أسطوانات وبقوة ٢٥٠ حصانا عند ٤٨٠٠د/د

## لكزس

### Es300

صالون مفعم بالفخامة وبه تجهيزات عديدة وبمحرك سعة ٣ ليترات وست أسطوانات وأربع كمادات وهو محرك هادئ للغاية يولد قوة ٢١٣ حصانا ومعظم عزم دورانه متاح عند سرعة ٢٠٠٠د/د ويأتي مع ناقل حركة آلي بأربع سرعات بتحكم إلكتروني وتعمل السيارة بالدفع الأمامي.

## مصادر الأسعار والأنواع السيارات " لقاعدة المعرفة "

Car Finder - Yahoo! Autos - Windows Internet Explorer provided by Yahoo!

Results page: 1 2 3 4 5 6 7 8 9 10 Next

Compare checked cars

Check up to 4 vehicles to compare side by side

Photo	Model	MSRP	Fuel Econ.	User Rating
	2009 Nissan Versa Sedan 1.6 Base	\$9,990	Not listed	Not yet rated
	2008 Chevrolet Aveo5 SVM	\$10,235	27 mpg	★★★★★ 10 reviews
	2008 Kia Rio Base	\$10,990	29 mpg	★★★★★ 2 reviews
	2008 Hyundai Accent GS 3-Door	\$10,970	Not listed	★★★★★ 14 reviews
	2008 Hyundai Accent GS 3-Door	\$11,070	29 mpg	★★★★★

QUICK JUMP

Select Make

Select Model

start CLIPS Reverance Expert system cars... Car Finder - Yahoo! A... EN 07:22

New car pictures, prices and reviews - Yahoo! Autos - Windows Internet Explorer provided by Yahoo!

Vehicle Spotlight

The 2009 Hyundai Sonata

Hurry in to your Hyundai dealer and get a great deal on the newly redesigned Sonata.

Presented by HYUNDAI

Tips and Advice

To Lease or Buy?

If you need a new car this year, leasing might be the best option.

Learn More

Presented by State Farm

Geico | Allstate

Yahoo! Autos User's Picks

Top Rated Sedans on Yahoo! Autos

- 2008 Mitsubishi Galant
  - MSRP \$19,999 - \$27,149
  - Avg. Rating (26 reviews)
- 2009 Mazda MAZDA6
- 2009 Ford Fusion
- 2008 Acura TSX
- 2009 Toyota Yaris

Editor's Picks

New car reviews, auto shows, and future vehicles

Featured

America's Most Popular Car Colors

The 10 hues U.S. drivers most prefer.

Green

Hybrid/Electric

Improved hybrid and electric engine technologies are revolutionizing the auto industry.

Presented by

Future

2008 Auto Shows

Check out the latest concept and production vehicles from Geneva, New York, and Los Angeles.

Buying

Most Affordable Small Cars

If you base your car buying decisions on what you pay at the dealer, you're in for a shock.

start CLIPS Reverance Expert system cars... New car pictures, pic... EN 07:22

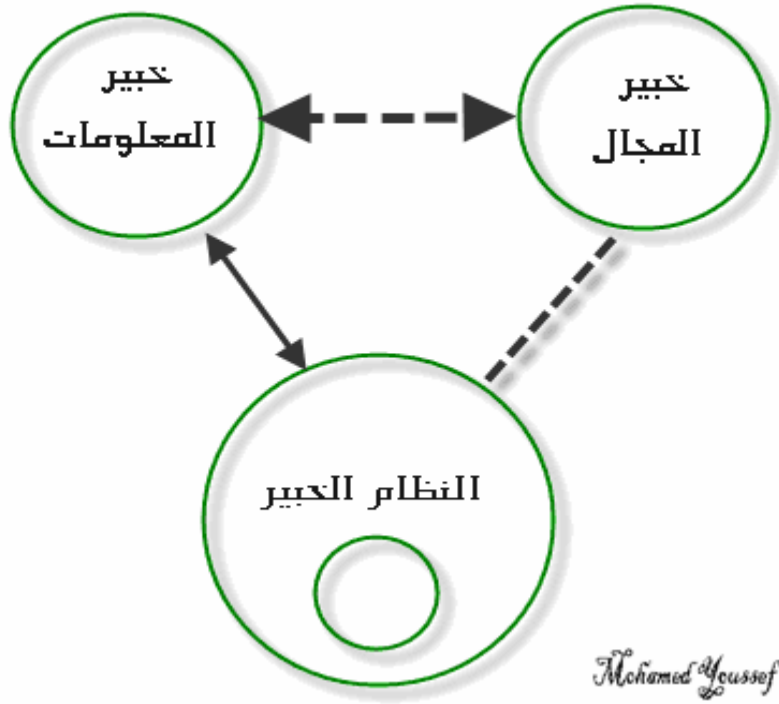

## تمثيل المعرفة:

### الجداول Tables

الجداول عبارة عن طريقة خاصة لكتابة بيانات المعرفة علي شكل جدول عام يحتوي علي البيانات ، كل سجل منهما يعتبر شبكة من العقد Nodes والعلاقات Relationship المرتبطة في شكل جدولي ويتصل كل جدول بانواع مختلفة ومتعددة عن مجال المعرفة ، ويستخدم هذا الإسلوب في تمثيل الحقائق والمعلومات الثابتة ويستخدم لتجزئة بيانات شبكة الدلالات الألفاظ ووضعها في مجموعة من الجداول البسيطة.

ويتكون الجداول من سلسلة من السجلات والأعمدة ، يعرض كل جزء فيها صفة من صفات العنصر ويوضح في كل جزء مكون واحد من خبراتنا في المجال ، مع الوضع في الإعتبار نوع العناصر التي يتم تمثيلها .

كل حيز يتم تعريفه باسم تمثيل الصفة و يحتوي قيمة أو مستوي محدداً من القيم ، التي يجب أن تشترك مع الحيز ، كما أنه يمكن الإشارة إلي القيمة الآلية للحيز.

( تمثيل المعرفة بطريقة الجداول ، " بلغة العربية " )

دولة المنشأ	ماركة السيارة	موديل السيارة	السعر (دولار)	وقود السيارة	عدد الأفراد	نوع السيارة	أقصى سرعة (كيلومتر/ساعة)	قدرة المحرك (حصان)	دفع السيارة
ايطاليا	فيراري	M456	٢٨٢,٠٠٠	بنزين	٤	أوتوماتيك	٢٢٠	٤٣٦	خلفي
ايطاليا	فيراري	مارينلو ٥٥٠	٢٤٥,٠٠٠	بنزين	٤	أوتوماتيك	٢٤٠	٤٨٥	خلفي
ايطاليا	فيراري	سبايرو ٣٥٥	٣١٨,٠٠٠	بنزين	٢	أوتوماتيك	٢٣٠	٣٧٥	خلفي
ايطاليا	فيراري	مودينا ٣٦٠	١٧٣,٠٠٠	بنزين	٤	أوتوماتيك	١٨٠	٤٠٠	خلفي
اليابان	تويوتا	كامري	٢٤,٥٤٠	بنزين	٥	يدوي	١٨٠	١٤٢	خلفي
اليابان	تويوتا	كورولا	١٥,٣٥٠	بنزين	٥	يدوي	١٨٠	١٣٨	خلفي
اليابان	تويوتا	هايلكس	٢٧,٢٠٠	بنزين	٥	يدوي	٢٠٠	١٣٧	خلفي
اليابان	تويوتا	لاندكروز	٦٤,١٠٠	بنزين	٧	يدوي	٢٠٠	٢٥٠	خلفي
اليابان	نيسان	باترول	٣٠,١٦٠	بنزين	٧	أوتوماتيك	١٨٠	٢٣٠	رباعي
اليابان	نيسان	جلوريا	٢٠,٩٥٠	بنزين	٥	أوتوماتيك	٢٠٠	١٨٠	رباعي
اليابان	نيسان	ماكسيما	٣٠,١٦٠	بنزين	٥	يدوي	١٦٠	٢٢٧	خلفي
اليابان	نيسان	صني	٩٩,٩٩٠	بنزين	٥	أوتوماتيك	١٨٠	١٣٠	خلفي
أمريكا	جيب	جراند شيروكي	٢٥,٠٠٠	بنزين	٥	أوتوماتيك	١٨٠	١٩٥	خلفي

دولة المنشأ	ماركة السيارة	موديل السيارة	السعر (دولار)	وقود السيارة	عدد الأفراد	نوع السيارة	أقصى سرعة (كيلومتر/ساعة)	قدرة المحرك (حصان)	دفع السيارة
أمريكا	جيب	شيروكي	٥٠,٠٠٠	بنزين	٥	أوتوماتيك	١٨٠	١٢٥	خلفي
أمريكا	جيب	رانجلر	٢٩,٣٢١	بنزين	٥	أوتوماتيك	٢٠٠	١٢٠	خلفي
أمريكا	شيفرولية	كابريس	٢٤,٠٠٠	بنزين	٥	أوتوماتيك	٢٠٠	٢٩٥	خلفي
أمريكا	شيفرولية	كابريس SS	٢٢,٠٠٠	بنزين	٥	أوتوماتيك	٢٠٠	٣٢٥	رباعي
أمريكا	شيفرولية	كورفيت	١٨,٠٠٠	بنزين	٥	يدوي	١٨٠	٣٤٥	خلفي
أمريكا	شيفرولية	سوبريان	٢٢,٠٠٠	بنزين	٥	أوتوماتيك	٢٠٠	٢٥٥	خلفي
أمريكا	شيفرولية	يوكون	١٩,٠٠٠	بنزين	٧	أوتوماتيك	٢٠٠	٣٢٧	رباعي
أمريكا	شيفرولية	سييرا	٢٩,٠٠٠	بنزين	٧	أوتوماتيك	٢٠٠	٣٠٠	رباعي
أمريكا	شيفرولية	كديلاك	٢٨,٠٠٠	بنزين	٥	أوتوماتيك	٢٠٠	٢٧٥	رباعي
أمريكا	شيفرولية	لومينا	٥٢,٠٠٠	بنزين	٥	يدوي	٢٠٠	٣٢٥	خلفي
أمريكا	شيفرولية	سافانا	١٢,٠٠٠	بنزين	١٥	أوتوماتيك	٢٠٠	٢٢٥	خلفي
أمريكا	شيفرولية	دوفيد	٢٢,٠٠٠	بنزين	٥	أوتوماتيك	٢٠٠	٢٧٥	خلفي
أمريكا	شيفرولية	أفيو	١٨,٠٠٠	بنزين	٥	أوتوماتيك	١٨٠	٢٥٥	خلفي
أمريكا	فورد	كراون	٣٣,٠٠٠	بنزين	٧	يدوي	١٨٠	٢٠٠	رباعي
أمريكا	فورد	إكسبلور	٤٢,٠٠٠	بنزين	٢	أوتوماتيك	١٢٠	١٦٠	خلفي
أمريكا	فورد	موستانج	٥٠,٠٠٠	بنزين	٥	يدوي	١٨٠	١٩٠	خلفي
اليابان	لكزيس	Ls 430	١٣,٠٠٠	بنزين	٢	أوتوماتيك	٢٤٠	٣٣٢	خلفي
اليابان	لكزيس	Gs 300	١٦,٠٠٠	بنزين	٢	أوتوماتيك	٢٠٠	٢٣٩	خلفي
اليابان	لكزيس	Lxu 70	٢٢,٥٠٠	بنزين	٢	أوتوماتيك	٢٢٠	٢٥٠	خلفي

دولة المنشأ	ماركة السيارة	موديل السيارة	السعر (دولار)	وقود السيارة	عدد الأفراد	نوع السيارة	أقصى سرعة (كيلومتر/ساعة)	قدرة المحرك (حصان)	دفع السيارة
اليابان	لكزيس	Gs300	١٣,٢٠٠	بنزين	٢	أوتوماتيك	٢٠٠	٢١٣	أمامي
المانيا	BMW	Z3	٤٠,٠٠٠	بنزين	٥	أوتوماتيك	٢٤٠	٣٢١	خلفي
المانيا	BMW	Z8	٣٨,٠٠٠	بنزين	٥	أوتوماتيك	٢٤٠	٤٠٠	خلفي
المانيا	BMW	M	٣٢,٠٠٠	بنزين	٥	أوتوماتيك	٢٤٠	٣٢١	خلفي
المانيا	BMW	Z7	٣٥,٠٠٠	بنزين	٥	أوتوماتيك	٢٤٠	٣٢٦	خلفي
المانيا	BMW	Z5	٥٠,٠٠٠	بنزين	٥	أوتوماتيك	٢٤٠	١٧٠	خلفي
المانيا	BMW	Z3	٣٢,٠٠٠	بنزين	٥	أوتوماتيك	٢٤٠	١١٨	خلفي
المانيا	BMW	كوبية M	٦٥,٠٠٠	بنزين	٥	أوتوماتيك	٢٨٠	٣٢١	خلفي
المانيا	BMW	X3	٣٠,٠٠٠	بنزين	٥	أوتوماتيك	٣٢٠	٢٨٦	خلفي
المانيا	BMW	X5	٥٣,٠٠٠	بنزين	٥	أوتوماتيك	٢٨٠	٢٨٦	خلفي
المانيا	BMW	G3	٥٢,٠٠٠	بنزين	٧	أوتوماتيك	٣٠٠	٣٠٠	رباعي

( تمثيل المعرفة بطريقة الجداول ، " بلغة الإنجليزية " )

## English Tables

Country Source	Car - Mark	Car - Model	Price (Dollar)	Car-Fuel	Number Passengers	Car -Type	Car - Speed (Km/h)	Car - Power (Hours)	Car - Run
Italy	Ferrari	M456	282.306	Gasoline	4	Automatic	240	436	Backward
Italy	Ferrari	Marlino 550	264.034	Gasoline	4	Automatic	200	485	Backward
Italy	Ferrari	Spyro355	318.538	Gasoline	2	Automatic	220	375	Backward
Italy	Ferrari	Modina360	173.079	Gasoline	4	Automatic	200	400	Backward
Japan	Toyota	Kamery	24.540	Gasoline	5	Automatic	240	142	Backward
Japan	Toyota	Corolla	15.350	Gasoline	5	Automatic	240	138	Backward
Japan	Toyota	Helix	27.600	Gasoline	5	Automatic	240	137	Backward
Japan	Toyota	Land Cruis	64.100	Gasoline	7	Automatic	240	250	Backward
Japan	Nissan	Patrol	30.160	Gasoline	7	Automatic	240	230	Fourfold
Japan	Nissan	Goloria	20.950	Gasoline	5	Automatic	240	180	Fourfold
Japan	Nissan	Maxima	30.160	Gasoline	5	Automatic	280	227	Backward
Japan	Nissan	Sunny	9.990	Gasoline	5	Automatic	320	130	Backward
America	Jeep	Grand Cheroki	25.000	Gasoline	5	Automatic	280	195	Backward
America	Jeep	Cheroki	50.000	Gasoline	5	Automatic	300	125	Backward
America	Jeep	Rangler	29.321	Gasoline	5	Automatic	200	120	Backward
America	Chevrolet	Capress	24.000	Gasoline	5	Automatic	200	295	Backward

<b>Country Source</b>	<b>Car - Mark</b>	<b>Car - Model</b>	<b>Price (Dollar)</b>	<b>Car-Fuel</b>	<b>Number Passengers</b>	<b>Car -Type</b>	<b>Car - Speed (Km/h)</b>	<b>Car - Power (Hours)</b>	<b>Car - Run</b>
America	Chevrolet	Capress_Ss	22.000	Gasoline	5	Automatic	200	325	Fourfold
America	Chevrolet	Korvit	18.000	Gasoline	5	Manual	180	345	Backward
America	Chevrolet	Subbrian	22.000	Gasoline	5	Automatic	200	255	Backward
America	Chevrolet	Yokon	19.000	Gasoline	7	Automatic	200	327	Fourfold
America	Chevrolet	Spera	29.000	Gasoline	7	Automatic	200	300	Fourfold
America	Chevrolet	Cadelak	28.000	Gasoline	5	Automatic	200	275	Fourfold
America	Chevrolet	Lomena	52.000	Gasoline	5	Manual	200	325	Backward
America	Chevrolet	Savana	12.000	Gasoline	5	Automatic	200	225	Backward
America	Chevrolet	Dovid	22.000	Gasoline	5	Automatic	200	275	Backward
America	Chevrolet	Avio	18.000	Gasoline	5	Automatic	180	255	Backward
America	Chevrolet	Crown	33.000	Gasoline	7	Manual	180	200	Fourfold
America	Chevrolet	Explore	42.000	Gasoline	2	Automatic	120	160	Backward
America	Chevrolet	Mustang	50.000	Gasoline	5	Manual	180	190	Backward
Japan	Lexus	Ls430	13.000	Gasoline	2	Automatic	240	332	Backward
Japan	Lexus	Gs300	16.000	Gasoline	2	Automatic	200	239	Backward
Japan	Lexus	Lxu70	22.500	Gasoline	2	Automatic	220	250	Backward
Japan	Lexus	Gs300	13.200	Gasoline	2	Automatic	200	213	Forward
Germany	BMW	Z3	40.000	Gasoline	5	Automatic	240	321	Backward
Germany	BMW	Z8	38.000	Gasoline	5	Automatic	240	400	Backward
Germany	BMW	M	32.000	Gasoline	5	Automatic	240	321	Backward
Germany	BMW	Z7	35.000	Gasoline	5	Automatic	240	326	Backward
Germany	BMW	Z5	50.000	Gasoline	5	Automatic	240	170	Backward

<b>Country Source</b>	<b>Car - Mark</b>	<b>Car - Model</b>	<b>Price (Dollar)</b>	<b>Car-Fuel</b>	<b>Number Passengers</b>	<b>Car -Type</b>	<b>Car - Speed (Km/h)</b>	<b>Car - Power (Hours)</b>	<b>Car - Run</b>
<b>Germany</b>	<b>BMW</b>	<b>Z3</b>	<b>32.000</b>	<b>Gasoline</b>	<b>5</b>	<b>Automatic</b>	<b>240</b>	<b>118</b>	<b>Backward</b>
<b>Germany</b>	<b>BMW</b>	<b>Cobet_M</b>	<b>65.000</b>	<b>Gasoline</b>	<b>5</b>	<b>Automatic</b>	<b>280</b>	<b>321</b>	<b>Backward</b>
<b>Germany</b>	<b>BMW</b>	<b>X3</b>	<b>30.000</b>	<b>Gasoline</b>	<b>5</b>	<b>Automatic</b>	<b>320</b>	<b>286</b>	<b>Backward</b>
<b>Germany</b>	<b>BMW</b>	<b>X5</b>	<b>53.000</b>	<b>Gasoline</b>	<b>5</b>	<b>Automatic</b>	<b>280</b>	<b>286</b>	<b>Backward</b>
<b>Germany</b>	<b>BMW</b>	<b>G3</b>	<b>55.000</b>	<b>Gasoline</b>	<b>7</b>	<b>Automatic</b>	<b>300</b>	<b>300</b>	<b>Fourfold</b>

## إعداد فريق التطوير

يتم تطوير النظم الخبيرة دائماً عن طريق فريق تطوير جزء من أعضائه يشارك في المراحل الخمسة الأولى للتطوير والجزء الآخر يشارك في المرحلة السادسة والأخيرة . ويتكون فريق التطوير من الخبير ومهندس المعرفة والمبرمج ويمكن أيضاً إشراك المستخدم مع أحد المتخصصين في نظم المعلومات .

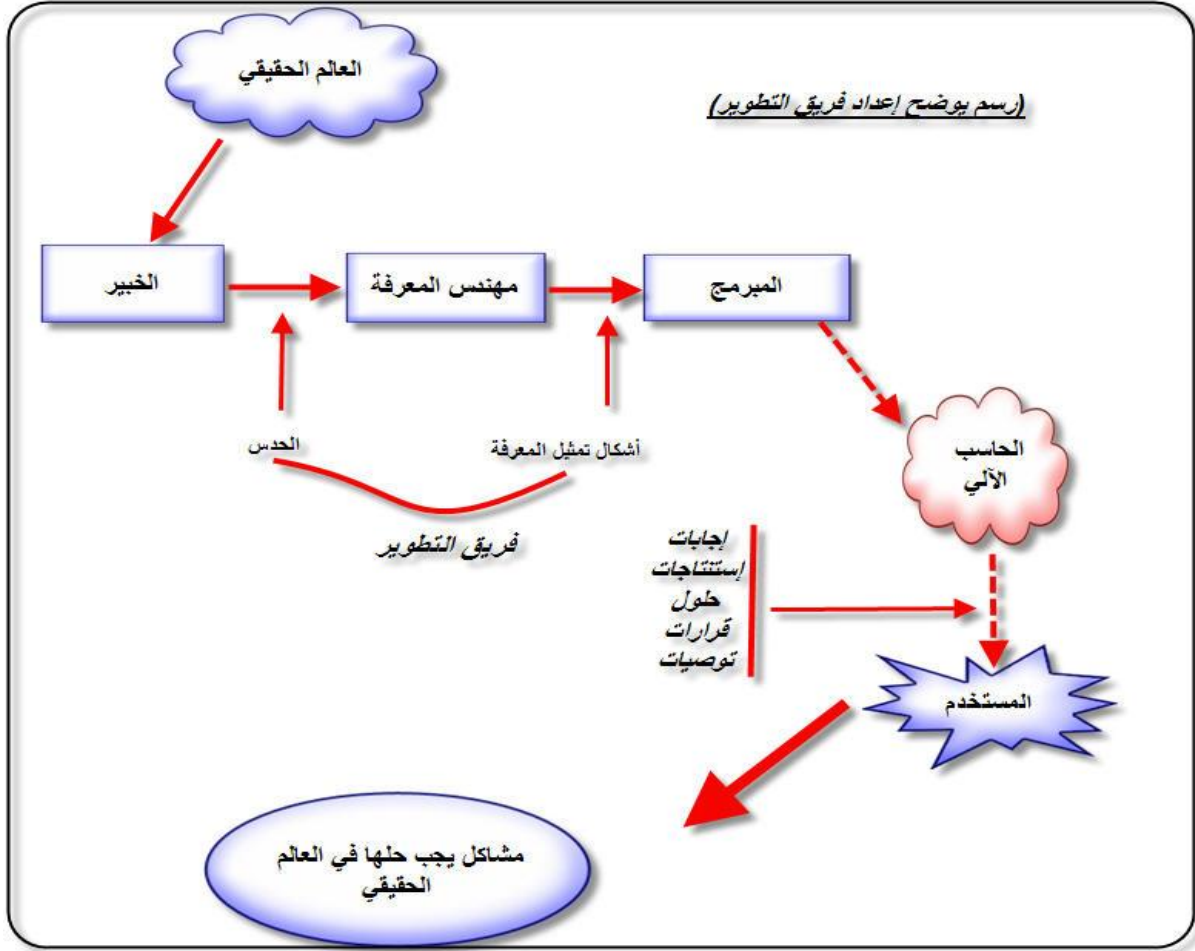

وتحتوي معظم فرق التطوير علي مدير مسئول للمشروع ورئيس المشروع وهو متخصص يكون مسئولا عن إدارة المشروع للوقوف علي مدي الإنجاز اليومي أثناء عملية التطوير.

## الأوامر المستخدمة أثناء تشغيل المستخدم للنظام الخبير

الأوامر	الوظيفة الأمر أثناء التشغيل
reset	لتنشيط الحقائق في ذاكرة الحاسب
facts	لعرض جميع الحقائق في نافذة الرئيسية
clear	لمسح جميع الأوامر و العبارات من نافذة الرئيسية
exit	للخروج من البرنامج نهائياً
run	لأظهار الحقائق المطابقة للشرط الذي تم إدخاله لعرض الحقائق معينة
agenda	لأظهار أرقام الحقائق التي تحققت الشرط

ملحوظة: الكتابة الأوامر داخل البرنامج بين قوسين ( ) ، كتابة الأوامر بالحروف Small

# الكود البرمجي الخاص بالنظام الخبير في لغة Clips

ملفات البرنامج مرفقة داخل الأسطوانة في مجلد Clips Pro

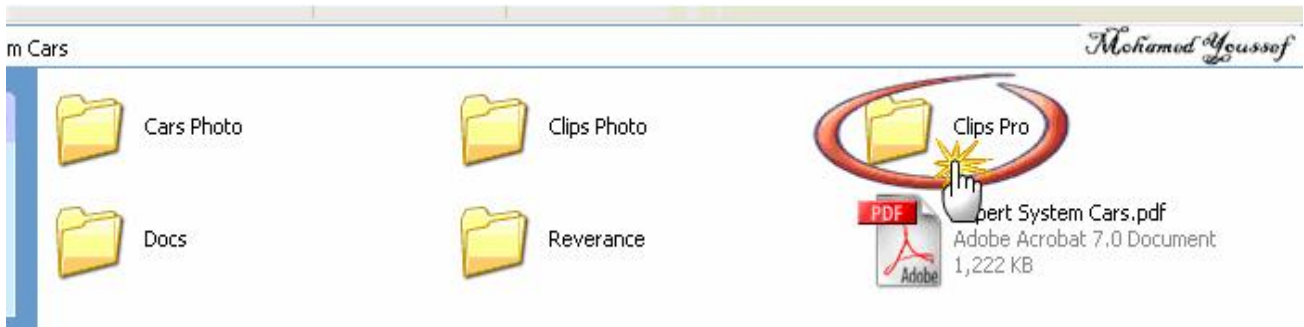

أسم الملف البرمجي: - ES-CARS.CLP

```
##### Source Code #####
;----- Comment ----- Insert *Rules* The Data Cars = 10 -----
(deftemplate cars (slot country_source) ;(Japan - America - Italy - Germany)
                  (slot car_mark) ;(Ferrari-Toyota - Nissan - jeep - Chevrolet - .....)
                  (slot car_model)
                  (slot price) ; .....dollar
                  (slot car_fuel) ;(gasoline- solar - gas - electricity)
                  (slot number_of_passenger)
                  (slot car_type) ;(automatic - manual)
                  (slot car_speed) ;.....km/h
                  (slot car_power)
                  (slot car_run) ;(forward - backward - fourfold)
)
;----- Comment ----- Insert *Facts* The Data Cars = 44 -----
(deffacts dcars (cars (country_source italy)
                     (car_mark ferrari)
                     (car_model M456)
                     (price 282306)
                     (car_fuel gasoline)
                     (number_of_passenger 4)
                     (car_type automatic)
                     (car_speed 240)
                     (car_power 436)
                     (car_run backward)
                    )
                (cars (country_source italy)
                     (car_mark ferrari)
                     (car_model marlino550)
                     (price 264034)
                     (car_fuel gasoline)
                     (number_of_passenger 4)
                     (car_type automatic)
                     (car_speed 200)
                     (car_power 485)
                     (car_run backward)
                    )
                )
)
```

```
(cars (country_source italy)
      (car_mark ferrari)
      (car_model Spyro355)
      (price 318538)
      (car_fuel gasoline)
      (number_of_passenger 2)
      (car_type automatic)
      (car_speed 220)
      (car_power 375)
      (car_run backward)
)
```

```
(cars (country_source italy)
      (car_mark ferrari)
      (car_model modina360)
      (price 173079)
      (car_fuel gasoline)
      (number_of_passenger 4)
      (car_type automatic)
      (car_speed 200)
      (car_power 400)
      (car_run backward)
)
```

```
(cars (country_source japan)
      (car_mark toyota)
      (car_model kamery)
      (price 24540)
      (car_fuel gasoline)
      (number_of_passenger 5)
      (car_type automatic)
      (car_speed 240)
      (car_power 142)
      (car_run backward)
)
```

```
(cars (country_source japan)
      (car_mark toyota)
      (car_model corolla)
      (price 15350)
      (car_fuel gasoline)
      (number_of_passenger 5)
      (car_type automatic)
      (car_speed 240)
      (car_power 138)
      (car_run backward)
)
```

```
(cars (country_source japan)
      (car_mark toyota)
      (car_model helix)
      (price 27600)
      (car_fuel gasoline)
      (number_of_passenger 5)
      (car_type automatic)
      (car_speed 240)
      (car_power 137)
      (car_run backward)
)
```

```
(cars (country_source japan)
      (car_mark toyota)
      (car_model landcruis)
```

```

        (price 64100)
        (car_fuel gasoline)
        (number_of_passenger 7)
        (car_type automatic)
        (car_speed 240)
        (car_power 250)
        (car_run backward)
    )

(cars (country_source japan)
      (car_mark nissan)
      (car_model patrol)
      (price 30160)
      (car_fuel gasoline)
      (number_of_passenger 7)
      (car_type automatic)
      (car_speed 240)
      (car_power 230)
      (car_run fourfold)
    )

(cars (country_source japan)
      (car_mark nissan)
      (car_model goloria)
      (price 20950)
      (car_fuel gasoline)
      (number_of_passenger 5)
      (car_type automatic)
      (car_speed 240)
      (car_power 180)
      (car_run fourfold)
    )

(cars (country_source japan)
      (car_mark nissan)
      (car_model maxima)
      (price 30160)
      (car_fuel gasoline)
      (number_of_passenger 5)
      (car_type automatic)
      (car_speed 280)
      (car_power 227)
      (car_run backward)
    )

(cars (country_source japan)
      (car_mark nissan)
      (car_model sunny)
      (price 9990)
      (car_fuel gasoline)
      (number_of_passenger 5)
      (car_type automatic)
      (car_speed 320)
      (car_power 130)
      (car_run backward)
    )

(cars (country_source america)
      (car_mark jeep)
      (car_model grand_cheroki)
      (price 25000)
      (car_fuel gasoline)
      (number_of_passenger 5)

```

```

        (car_type automatic)
        (car_speed 280)
        (car_power 195)
        (car_run backward)
    )

(cars (country_source america)
      (car_mark jeep)
      (car_model grand_cheroki)
      (price 25000)
      (car_fuel gasoline)
      (number_of_passenger 5)
      (car_type automatic)
      (car_speed 280)
      (car_power 195)
      (car_run backward)
    )

(cars (country_source america)
      (car_mark jeep)
      (car_model cherokee)
      (price 50000)
      (car_fuel gasoline)
      (number_of_passenger 5)
      (car_type automatic)
      (car_speed 300)
      (car_power 125)
      (car_run backward)
    )

(cars (country_source america)
      (car_mark jeep)
      (car_model ranger)
      (price 29321)
      (car_fuel gasoline)
      (number_of_passenger 5)
      (car_type automatic)
      (car_speed 200)
      (car_power 120)
      (car_run backward)
    )

(cars (country_source america)
      (car_mark chevrolet)
      (car_model capress)
      (price 24000)
      (car_fuel gasoline)
      (number_of_passenger 5)
      (car_type automatic)
      (car_speed 200)
      (car_power 295)
      (car_run backward)
    )

(cars (country_source america)
      (car_mark chevrolet)
      (car_model capressss)
      (price 22000)
      (car_fuel gasoline)
      (number_of_passenger 5)
      (car_type automatic)
      (car_speed 200)
      (car_power 325)
    )

```

```

    (car_run fourfold)
)
(cars (country_source america)
      (car_mark chevrolet)
      (car_model korvit)
      (price 18000)
      (car_fuel gasoline)
      (number_of_passenger 5)
      (car_type manual)
      (car_speed 180)
      (car_power 345)
      (car_run backward)
)
(cars (country_source america)
      (car_mark chevrolet)
      (car_model subbrian)
      (price 22000)
      (car_fuel gasoline)
      (number_of_passenger 5)
      (car_type automaticl)
      (car_speed 200)
      (car_power 255)
      (car_run backward)
)
(cars (country_source america)
      (car_mark chevrolet)
      (car_model yokon)
      (price 19000)
      (car_fuel gasoline)
      (number_of_passenger 7)
      (car_type automaticl)
      (car_speed 200)
      (car_power 237)
      (car_run fourfold)
)
(cars (country_source america)
      (car_mark chevrolet)
      (car_model spera)
      (price 29000)
      (car_fuel gasoline)
      (number_of_passenger 7)
      (car_type automaticl)
      (car_speed 200)
      (car_power 300)
      (car_run fourfold)
)
(cars (country_source america)
      (car_mark chevrolet)
      (car_model cadelak)
      (price 28000)
      (car_fuel gasoline)
      (number_of_passenger 5)
      (car_type automaticl)
      (car_speed 200)
      (car_power 275)
      (car_run fourfold)
)

```

```

(cars (country_source america)
      (car_mark chevrolet)
      (car_model lomena)
      (price 52000)
      (car_fuel gasoline)
      (number_of_passenger 5)
      (car_type manual)
      (car_speed 200)
      (car_power 325)
      (car_run backward)
)

(cars (country_source america)
      (car_mark chevrolet)
      (car_model savana)
      (price 12000)
      (car_fuel gasoline)
      (number_of_passenger 5)
      (car_type automatic)
      (car_speed 200)
      (car_power 225)
      (car_run backward)
)

(cars (country_source america)
      (car_mark chevrolet)
      (car_model dovid)
      (price 22000)
      (car_fuel gasoline)
      (number_of_passenger 5)
      (car_type automatic)
      (car_speed 200)
      (car_power 275)
      (car_run backward)
)

(cars (country_source america)
      (car_mark chevrolet)
      (car_model avio)
      (price 18000)
      (car_fuel gasoline)
      (number_of_passenger 5)
      (car_type automatic)
      (car_speed 180)
      (car_power 255)
      (car_run backward)
)

(cars (country_source america)
      (car_mark chevrolet)
      (car_model crown)
      (price 33000)
      (car_fuel gasoline)
      (number_of_passenger 7)
      (car_type manual)
      (car_speed 180)
      (car_power 200)
      (car_run fourfold)
)

(cars (country_source america)
      (car_mark chevrolet)
      (car_model explore)

```

```

        (price 42000)
        (car_fuel gasoline)
        (number_of_passenger 2)
        (car_type automatic)
        (car_speed 120)
        (car_power 160)
        (car_run backward)
    )

(cars (country_source america)
      (car_mark chevrolet)
      (car_model mustang)
      (price 50000)
      (car_fuel gasoline)
      (number_of_passenger 5)
      (car_type manual)
      (car_speed 180)
      (car_power 190)
      (car_run backward)
)

(cars (country_source japan)
      (car_mark lexus)
      (car_model Ls430)
      (price 13000)
      (car_fuel gasoline)
      (number_of_passenger 2)
      (car_type automatic)
      (car_speed 240)
      (car_power 332)
      (car_run backward)
)

(cars (country_source japan)
      (car_mark lexus)
      (car_model Gs300)
      (price 16000)
      (car_fuel gasoline)
      (number_of_passenger 2)
      (car_type automatic)
      (car_speed 200)
      (car_power 239)
      (car_run backward)
)

(cars (country_source japan)
      (car_mark lexus)
      (car_model Lxu70)
      (price 22500)
      (car_fuel gasoline)
      (number_of_passenger 2)
      (car_type automatic)
      (car_speed 240)
      (car_power 250)
      (car_run backward)
)

(cars (country_source japan)
      (car_mark lexus)
      (car_model Gs300)
      (price 13200)
      (car_fuel gasoline)
      (number_of_passenger 2)

```

```

        (car_type automatic)
        (car_speed 200)
        (car_power 213)
        (car_run forward)
    )

(cars (country_source germany)
      (car_mark bmw)
      (car_model z3)
      (price 40000)
      (car_fuel gasoline)
      (number_of_passenger 5)
      (car_type automatic)
      (car_speed 240)
      (car_power 321)
      (car_run backward)
    )

(cars (country_source germany)
      (car_mark bmw)
      (car_model z8)
      (price 38000)
      (car_fuel gasoline)
      (number_of_passenger 5)
      (car_type automatic)
      (car_speed 240)
      (car_power 400)
      (car_run backward)
    )

(cars (country_source germany)
      (car_mark bmw)
      (car_model m)
      (price 32000)
      (car_fuel gasoline)
      (number_of_passenger 5)
      (car_type automatic)
      (car_speed 240)
      (car_power 321)
      (car_run backward)
    )

(cars (country_source germany)
      (car_mark bmw)
      (car_model z7)
      (price 35000)
      (car_fuel gasoline)
      (number_of_passenger 5)
      (car_type automatic)
      (car_speed 240)
      (car_power 326)
      (car_run backward)
    )

(cars (country_source germany)
      (car_mark bmw)
      (car_model z5)
      (price 50000)
      (car_fuel gasoline)
      (number_of_passenger 5)
      (car_type automatic)
      (car_speed 240)
      (car_power 170)
    )

```

```

    (car_run backward)
)
(cars (country_source germany)
      (car_mark bmw)
      (car_model z3)
      (price 32000)
      (car_fuel gasoline)
      (number_of_passenger 5)
      (car_type automatic)
      (car_speed 240)
      (car_power 118)
      (car_run backward)
)
(cars (country_source germany)
      (car_mark bmw)
      (car_model cobetm)
      (price 65000)
      (car_fuel gasoline)
      (number_of_passenger 5)
      (car_type automatic)
      (car_speed 280)
      (car_power 321)
      (car_run backward)
)
(cars (country_source germany)
      (car_mark bmw)
      (car_model x3)
      (price 30000)
      (car_fuel gasoline)
      (number_of_passenger 5)
      (car_type automatic)
      (car_speed 320)
      (car_power 286)
      (car_run backward)
)
(cars (country_source germany)
      (car_mark bmw)
      (car_model x5)
      (price 53000)
      (car_fuel gasoline)
      (number_of_passenger 5)
      (car_type automatic)
      (car_speed 280)
      (car_power 286)
      (car_run backward)
)
(cars (country_source germany)
      (car_mark bmw)
      (car_model g3)
      (price 55000)
      (car_fuel gasoline)
      (number_of_passenger 7)
      (car_type automatic)
      (car_speed 250)
      (car_power 300)
      (car_run fourfold)
)
)

```

## شرح خطوات العمل لتشغيل برنامج CLIPS

### • نافذة Editor

### • نافذة الرئيسية لبرنامج Clips v6.0

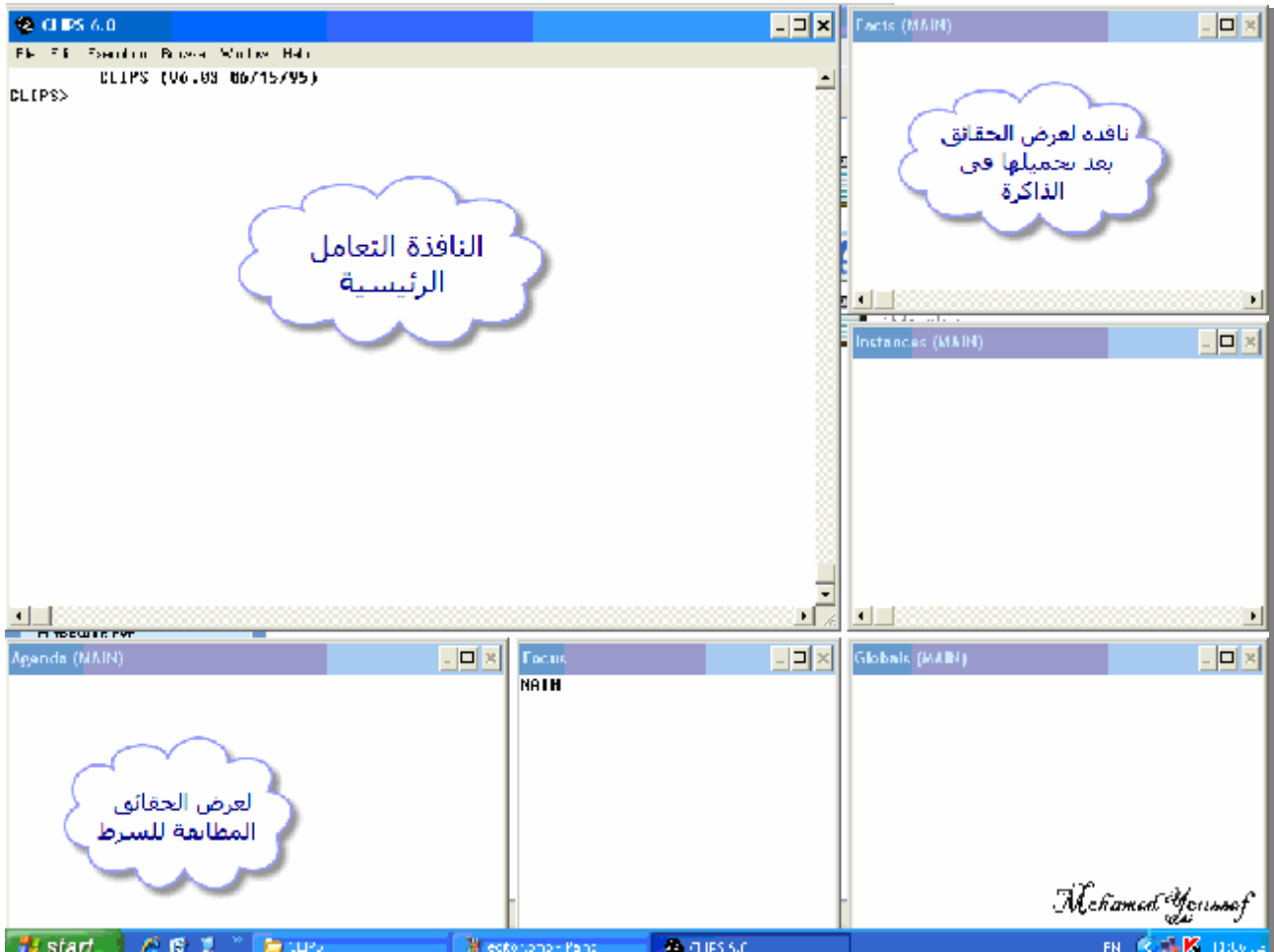

• كيفية تشغيل النظام من نافذة Editor إلى نافذة الرئيسية Clips

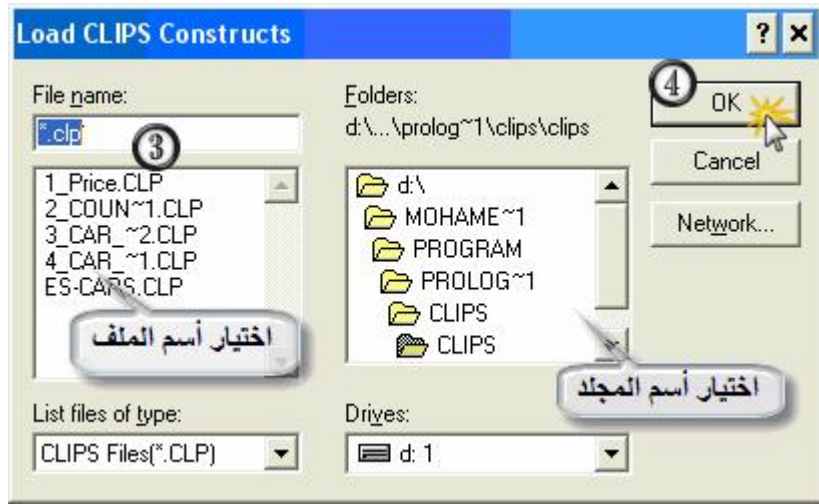

**أثناء استدعاء الكود :-**

- ◆ في حالة صحة الكود يعطى إجابة True .
- ◆ في حالة وجود خطأ ( منطقي - أملائي ) الكود يعطى إجابة False مع إعطاء أرقام الخطأ.

# عملية إستدعاء المعلومات و الحصول علي النتائج

## الحصول على الملفات البرنامج مرفقة داخل الأسطوانة في مجلد Clips Pro

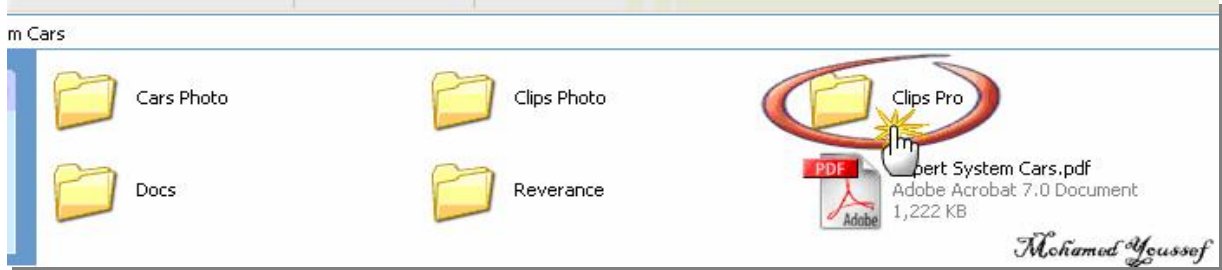

### القاعدة الأولى :-

قاعدة لعرض السيارات التي يزيد سعرها عن ٢٤٠٠٠ دولار

أسم الملف: 1\_Price.CLP

الكود البرمجي :-

```
(defrule car_price_max (cars (car_mark ?car_mark)
                          (car_model ?car_model)
                          (price ?price))
  (test (> ?price 24000))
=>
(printout t " car_mark ----> " " " ?car_mark " car_model ----> " " " ?car_model " price ----> " " "
?price crlf))
```

### نتائج التنفيذ في برنامج Clips

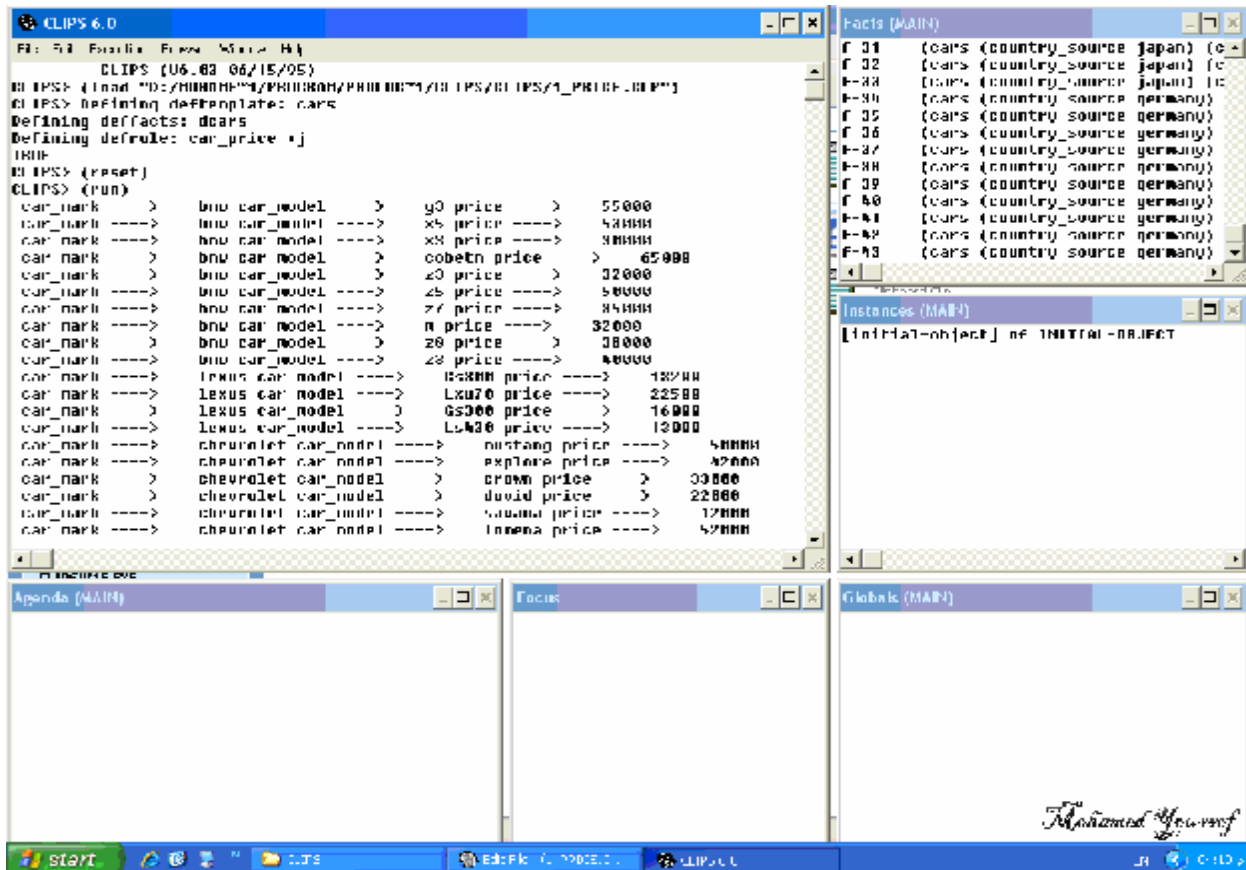

## القاعدة الثانية:-

قاعدة لعرض السيارات التي يتم تصنيعها في " أمريكا "

أسم الملف: 2\_Country\_Source.CLP

الكود البرمجي:-

```
(defrule car_country_source_america (cars (country_source ?country_source)
(car_mark ?car_mark)
(car_model ?car_model)
(price ?price))
(test (eq ?country_source america))

=>

(printout t " car_mark ----> " " " ?car_mark " " " car_model ----> " " " ?car_model " " "
country_source----> " " " ?country_source crlf))
```

نتائج التنفيذ في برنامج Clips

**CLIPS 6.0**  
CLIPS> Defining deftemplate: cars  
Defining deftemplate: dears  
Defining defrule: car\_country\_source\_america t)  
INIT-  
CLIPS> (reset)  
CLIPS> (run)  
car\_mark ----> chevrolet car\_model ----> malibu country\_source----> a  
car\_mark > chevrolet car\_model > explore country\_source > a  
car\_mark ----> chevrolet car\_model ----> bravo country\_source----> amer  
car\_mark > chevrolet car\_model > aulo country\_source > ameri  
car\_mark ----> chevrolet car\_model ----> david country\_source----> amer  
car\_mark > chevrolet car\_model > savana country\_source > ame  
car\_mark ----> chevrolet car\_model ----> lamona country\_source----> ame  
car\_mark > chevrolet car\_model > cadillac country\_source > a  
car\_mark ----> chevrolet car\_model ----> spera country\_source----> amer  
car\_mark > chevrolet car\_model > yukon country\_source > amer  
car\_mark ----> chevrolet car\_model ----> subbrian country\_source----> a  
car\_mark > chevrolet car\_model > torrid country\_source > ame  
car\_mark ----> chevrolet car\_model ----> capressss country\_source----> a  
car\_mark > jeep car\_model > wrangler country\_source > america  
car\_mark ----> jeep car\_model ----> cherokee country\_source----> america  
car\_mark > jeep car\_model > grand\_cherokee country\_source > a  
CLIPS> |

**Facts (MAIN)**  
F-81 (cars (country\_source japan) (c  
F-82 (cars (country\_source japan) (c  
F-83 (cars (country\_source japan) (c  
F-84 (cars (country\_source germany)  
F-85 (cars (country\_source germany)  
F-86 (cars (country\_source germany)  
F-87 (cars (country\_source germany)  
F-88 (cars (country\_source germany)  
F-89 (cars (country\_source germany)  
F-40 (cars (country\_source germany)  
F-41 (cars (country\_source germany)  
F-42 (cars (country\_source germany)  
F-43 (cars (country\_source germany)

**Instances (MAIN)**  
[initial-object] of INITIAL-OBJECT

**Globals (MAIN)**

*Mohamed Houssef*

## القاعدة الثالثة :-

قاعدة لعرض السيارات التي تقل قدرة محركها عن ٣٠٠ حصان

أسم الملف: 3\_Car\_Power.CLP

الكود البرمجي :-

```
(defrule car_power_min_300 (cars (car_mark ?car_mark)
                                (car_model ?car_model)
                                (car_power ?car_power)
                                (price ?price))
  (test (< ?car_power 300))
```

=>

```
(printout t " car_mark ----> " " " ?car_mark " " " car_model ----> " " " ?car_model " " " price ----> "
" " ?price " " " car_power ----> " " " ?car_power crlf))
```

نتائج التنفيذ في برنامج Clips

- CLIPS 6.0:** The main window showing the execution of the 'car\_power\_min\_300' rule. The output displays a list of cars with their respective prices and power values. The cars listed are: hmw, lexus, chevrolet, jeep, nissan, and toyota. The power values are: 58.0, 13.2, 58.0, 29.321, 30.168, 20.958, 30.168, 64.189, and 27.668.
- Facts (MAIN):** A window showing the current state of the knowledge base. It lists facts F-31 through F-42, each representing a car with its country source and other attributes.
- Instances (MAIN):** A window showing the initial object of the initial-object.
- Agenda (MAIN):** A window showing the current state of the agenda.
- Facts:** A window showing the current state of the facts.
- Globals (MAIN):** A window showing the current state of the globals.

The output of the rule execution is as follows:

```
CLIPS> (run)
car_mark ----> hmw car_model ----> x5 price ----> 58.0 car_power ----> 58.0
car_mark ----> lexus car_model ----> lexus price ----> 13.2 car_power ----> 13.2
car_mark ----> lexus car_model ----> lexus price ----> 22.5 car_power ----> 22.5
car_mark ----> lexus car_model ----> lexus price ----> 16.0 car_power ----> 16.0
car_mark ----> chevrolet car_model ----> malibu price ----> 58.0 car_power ----> 58.0
car_mark ----> chevrolet car_model ----> explore price ----> 42.0 car_power ----> 42.0
car_mark ----> chevrolet car_model ----> crain price ----> 38.0 car_power ----> 38.0
car_mark ----> chevrolet car_model ----> avio price ----> 18.0 car_power ----> 18.0
car_mark ----> chevrolet car_model ----> dnoid price ----> 22.0 car_power ----> 22.0
car_mark ----> chevrolet car_model ----> savana price ----> 12.0 car_power ----> 12.0
car_mark ----> chevrolet car_model ----> cadillac price ----> 28.0 car_power ----> 28.0
car_mark ----> chevrolet car_model ----> gulton price ----> 19.8 car_power ----> 19.8
car_mark ----> chevrolet car_model ----> subbrian price ----> 22.0 car_power ----> 22.0
car_mark ----> chevrolet car_model ----> caprice price ----> 24.0 car_power ----> 24.0
car_mark ----> jeep car_model ----> ranger price ----> 29.321 car_power ----> 29.321
car_mark ----> jeep car_model ----> cherokee price ----> 58.0 car_power ----> 58.0
car_mark ----> jeep car_model ----> grand_cherokee price ----> 25.0 car_power ----> 25.0
car_mark ----> nissan car_model ----> sunny price ----> 4.000 car_power ----> 4.000
car_mark ----> nissan car_model ----> maxima price ----> 30.168 car_power ----> 30.168
car_mark ----> nissan car_model ----> qoloria price ----> 20.958 car_power ----> 20.958
car_mark ----> nissan car_model ----> patrol price ----> 30.168 car_power ----> 30.168
car_mark ----> toyota car_model ----> landcruiser price ----> 64.189 car_power ----> 64.189
car_mark ----> toyota car_model ----> helix price ----> 27.668 car_power ----> 27.668
```

## القاعدة الرابعة :-

قاعدة لعرض السيارات التي تزيد سرعتها القصوى عن ٢٠٠ كيلومتر/ساعة

أسم الملف: 4\_Car\_Speed.CLP

الكود البرمجي :-

```
(defrule car_speed_max_200 (cars (car_mark ?car_mark)
                                (car_model ?car_model)
                                (car_speed ?car_speed)
                                (price ?price))
  (test (> ?car_speed 200))
```

=>

```
(printout t " car_mark ----> " " " ?car_mark " " " car_model ----> " " " ?car_model " " " price ----> "
" " ?price " " car_speed ----> " " " ?car_speed crlf))
```

نتائج التنفيذ في برنامج Clips

```

CLIPS> (reset)
MTPS> (run)
car_mark > bmw car_model > g0 price > 55.0 car_speed
car_mark ----> bmw car_model ----> x5 price ----> 48.0 car_speed ---
car_mark ----> bmw car_model ----> x3 price ----> 38.0 car_speed ---
car_mark ----> bmw car_model ----> cobeth price ----> 65.0 car_speed
car_mark ----> bmw car_model ----> z3 price ----> 32.0 car_speed ---
car_mark > bmw car_model > z5 price > 58.0 car_speed
car_mark ----> bmw car_model ----> z7 price ----> 34.0 car_speed ---
car_mark > bmw car_model > n price > 32.0 car_speed
car_mark ----> bmw car_model ----> z8 price ----> 88.0 car_speed ---
car_mark > bmw car_model > z0 price > 48.0 car_speed
car_mark ----> lexus car_model ----> lx400 price ----> 99.5 car speed
car_mark > lexus car_model > lx400 price > 10.0 car speed
car_mark ----> jeep car_model ----> cherokee price ----> 50.0 car speed
car_mark ----> jeep car_model ----> grand_cherokee price ----> 25.0 c
car_mark ----> nissan car_model ----> sunny price ----> 9,990 car sp
car_mark ----> nissan car_model ----> maxima price ----> 20,160 car
car_mark > nissan car_model > galoria price > 20,950 car
car_mark ----> nissan car_model ----> patrol price ----> 20,160 car
car_mark > toyota car_model > landcruis price > 60,100 c
car_mark ----> toyota car_model ----> helix price ----> 27,600 car c
car_mark > toyota car_model > corolla price > 15,350 car
car_mark ----> toyota car_model ----> kanery price ----> 24,540 car
car_mark ----> ferrari car_model ----> spyro255 price ----> 218,530
car_mark ----> ferrari car_model ----> m56 price ----> 282,306 car
MTPS>

```

The Facts (MAIN) window shows the following facts:

```

F-31 (cars (country_source japan) (c
F-32 (cars (country_source japan) (c
F-33 (cars (country_source japan) (c
F-34 (cars (country_source germany)
F-35 (cars (country_source germany)
F-36 (cars (country_source germany)
F-37 (cars (country_source germany)
F-38 (cars (country_source germany)
F-39 (cars (country_source germany)
F-40 (cars (country_source germany)
F-41 (cars (country_source germany)
F-42 (cars (country_source germany)
F-43 (cars (country_source germany)

```

The Instances (MAIN) window shows the following instance:

```

[initial-object] of INITIAL-OBJECT

```

The bottom of the screenshot shows the Windows taskbar with the start button and several open applications including CLIPS, Ups Pc, and Ples.doc - Pk cdf.

## المراجع

### كتب Books

- الذكاء الاصطناعي ، د/عزة أحمد الدسوقي .
- العدد ١٧٢ ، سلسلة عالم المعرفة ، الذكاء الاصطناعي واقعة ومستقبله ، تأليف د/ آلان بونيه ، ، ترجمة د/علي صبري فرغلي .
- النظم الخبيرة ، د/نهلة المتولي .
- الجزء العملي لمادة النظم الخبيرة ، أ/مني عيسي .
- تصميم نظم المعلومات ، إعداد د/أسامة عبد السلام ، د/أحمد كامل عصر.

### كتب الألكترونية PDF , PPT

- النظم الخبيرة و قواعد المعرفة ، الكاتب غير معروف .
- تطبيق نظم الخبرة في العلوم الشرعية بلغة العربية ، د/محمد محمود صقر .
- تطبيق نظم الخبرة في إختيار وسيلة تعليمية لموقف تعليمي ، أ/مني عيسي .

### كتب الألكترونية الأجنبية PDF , Html

- CLIPS Tutorial , 6 Chapter for Learn CLIPS " Expert System Language "

### مواقع الإنترنت Web Sites

تم زيارة المواقع من ٢٣/١١/٢٠٠٨ إلى ٢٠/١٢/٢٠٠٨

- 1- [http://autos.yahoo.com/?\\_ylc=X3oDMTE5MGRqZDdoBF9TAzi3MTYxNDkEc2VjA2ZwLXRyb3VnaARzbGsDc3Bpcml0LWZpeGVk](http://autos.yahoo.com/?_ylc=X3oDMTE5MGRqZDdoBF9TAzi3MTYxNDkEc2VjA2ZwLXRyb3VnaARzbGsDc3Bpcml0LWZpeGVk)
- 2- <http://www.far7.com/vb/forumdisplay.php?f=35>
- 3- <http://www.albrens.com/vb/forum47.html>
- 4- <http://www.srqa3h.com/vb/f8/>
- 5- [www.toyota.com](http://www.toyota.com)
- 6- [www.nissanusa.com](http://www.nissanusa.com)
- 7- [www.lexususa.com](http://www.lexususa.com)
- 8- [www.bmw-me.com](http://www.bmw-me.com)
- 9- [www.ferrari.com](http://www.ferrari.com)
- 10- <http://www.al-mostafa.com/>
- 11- <http://www.kutub.info>